

ZINTEGROWANY SYSTEM ROLNICZEJ INFORMACJI RYNKOWEJ-(ZSRIR)

(podstawa prawna: ustawa o rolniczych badaniach rynkowych z dnia 30 marca 2001 r.)

WYDZIAŁ INFORMACJI RYNKOWEJ I STATYSTYKI ROLNEJ

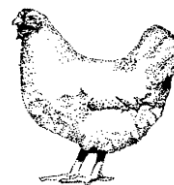

RYNEK MIĘSA DROBIOWEGO

Nr 28/2018
19 lipca 2018 r.

NOTOWANIA Z OKRESU:9-15.07.2018r.

Badanie cen skupu i sprzedaży prowadzone jest na reprezentatywnej próbie, natomiast cen giełdowych na wybranych giełdach towarowych. Średnie ceny netto liczone są jako średnia ważona.

Średnie ceny skupu w zakładach drobiarskich

Z uwagi na zbyt małą ilość podmiotów przysyłających dane nie prezentujemy cen towarów we wszystkich regionach

Ceny skupu drobiu rzeźnego za okres:		2018-07-09 - 2018-07-15									
TOWAR	POLSKA		MAKROREGIONY*								
	cena w zł/tonne	Zmiana ceny [%]	PÓLNOCNY		CENTRALNY		POŁUD-WSCHOD		ZACHODNI		
			cena w zł/tonne	Zmiana ceny [%]	cena w zł/tonne	Zmiana ceny [%]	cena w zł/tonne	Zmiana ceny [%]	cena w zł/tonne	Zmiana ceny [%]	
kurczęta typu brojler	3 663,3	1,5	3 680,2	1,1	3 650,8	1,4	3 992,2	2,5	3 607,7	1,7	
indory	4 805,0	0,4	4 762,2	0,7	4 600,0				4 897,3	-0,1	
indyczki	4 502,7	1,1	4 400,0	0,2	4 560,0	1,1	4 550,0	2,2	4 581,8	2,7	
kaczki typu brojler	4 431,9	-1,6									
gęsi tuczone	8 218,5	0,0									
kury mięsne ze stad reprodukcyjnych,	2 390,2	12,2									

cena

Ceny skupu drobiu

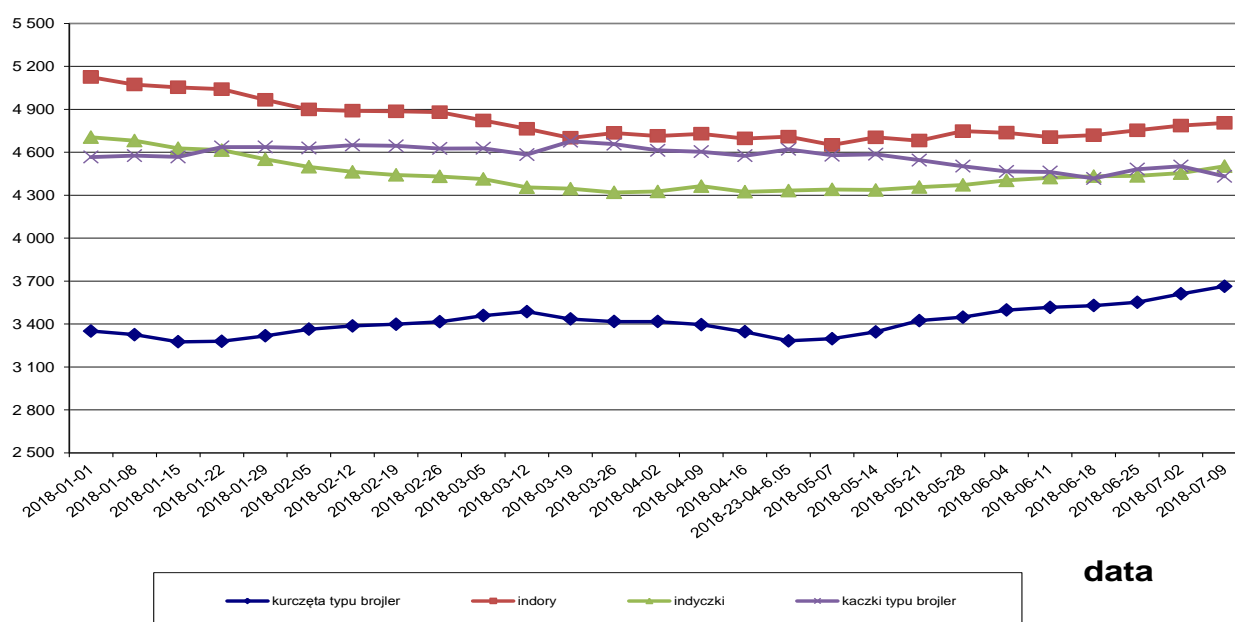

Północny :Woj.: pomorskie, warmińsko – mazurskie, podlaskie, kujawsko – pomorskie.

Centralny : Woj.: mazowieckie, łódzkie.

Południowo-Wschodni: Woj.: lubelskie, świętokrzyskie, podkarpackie, małopolskie, śląskie.

Zachodni: Woj.: opolskie, dolnośląskie, wielkopolskie, lubuskie, zachodnio-pomorskie.

Porównanie aktualnych cen skupu i sprzedaży drobiu (9-15.07.2018r) z cenami w analogicznym okresie roku 2017 i ubiegłym tygodniem.

Towar	CENA [zł/kg]					OBROTY	
	15.07.2018	8.07.2018	16.07.2017	Zmiana tygodniowa	Zmiana roczna	Zmiana tygodniowa	Zmiana roczna
Średnie ceny skupu drobiu rzeźnego							
Kurczęta typu brojler	3,66	3,61	3,45	1,5%	6,2%	↓	↓
Indory	4,81	4,79	5,36	0,4%	-10,4%	↓	↓
Indyczki	4,50	4,45	5,29	1,1%	-14,9%	↓	↓
Kaczki typu brojler	4,43	4,50	4,67	-1,6%	-5,1%	↓	↓
Tuszki kurcząt patroszonych 65%	6,17	6,13	5,64	0,6%	9,4%	↓	↓
Ćwiartki z kurczaka	3,58	3,40	3,69	5,1%	-3,1%	↓	↔
Filety z piersi kurczaka	16,08	15,91	13,89	1,1%	15,8%	↓	↓
Filety z piersi indyka	16,56	16,61	17,22	-0,3%	-3,9%	↓	↓
Skrzydła z indyka	4,82	4,83	4,59	0,0%	5,1%	↓	↓
Udźce z indyka	8,32	8,45	8,32	-1,6%	-0,1%	↓	↑
Podudzia z indyka	4,64	4,67	4,37	-0,7%	6,2%	↓	↑

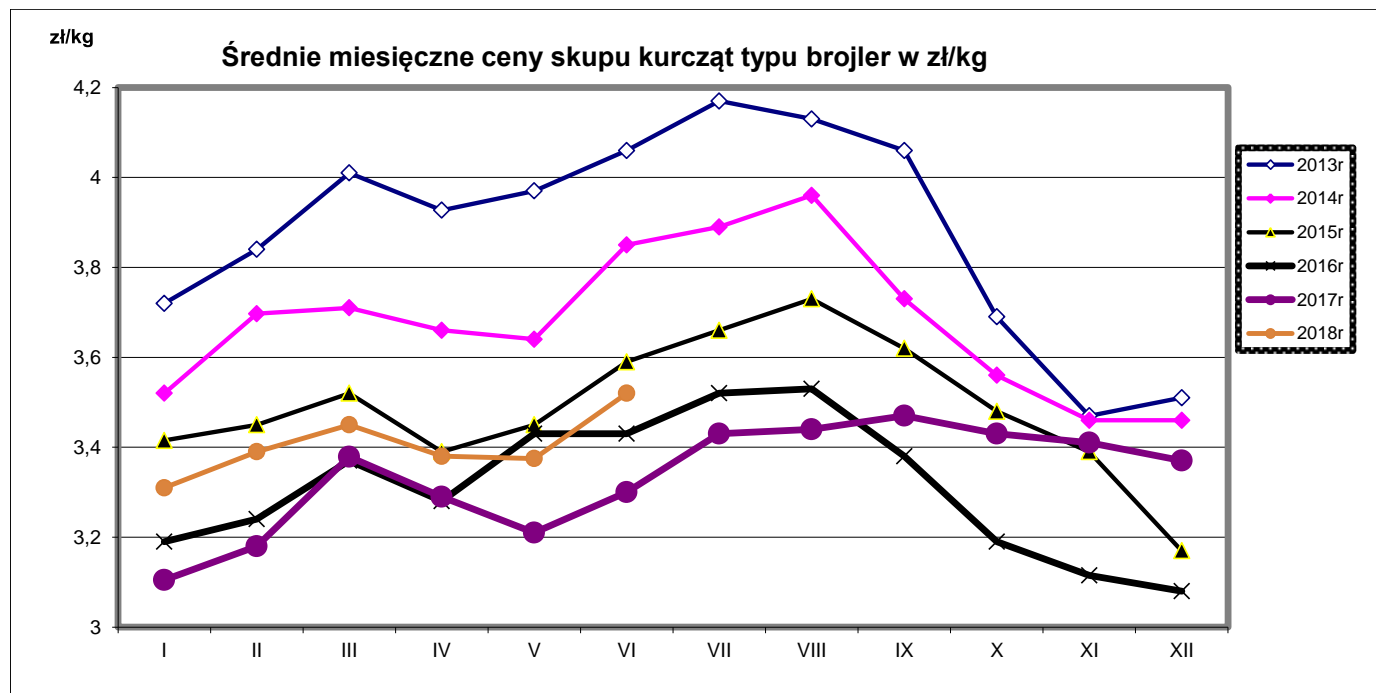

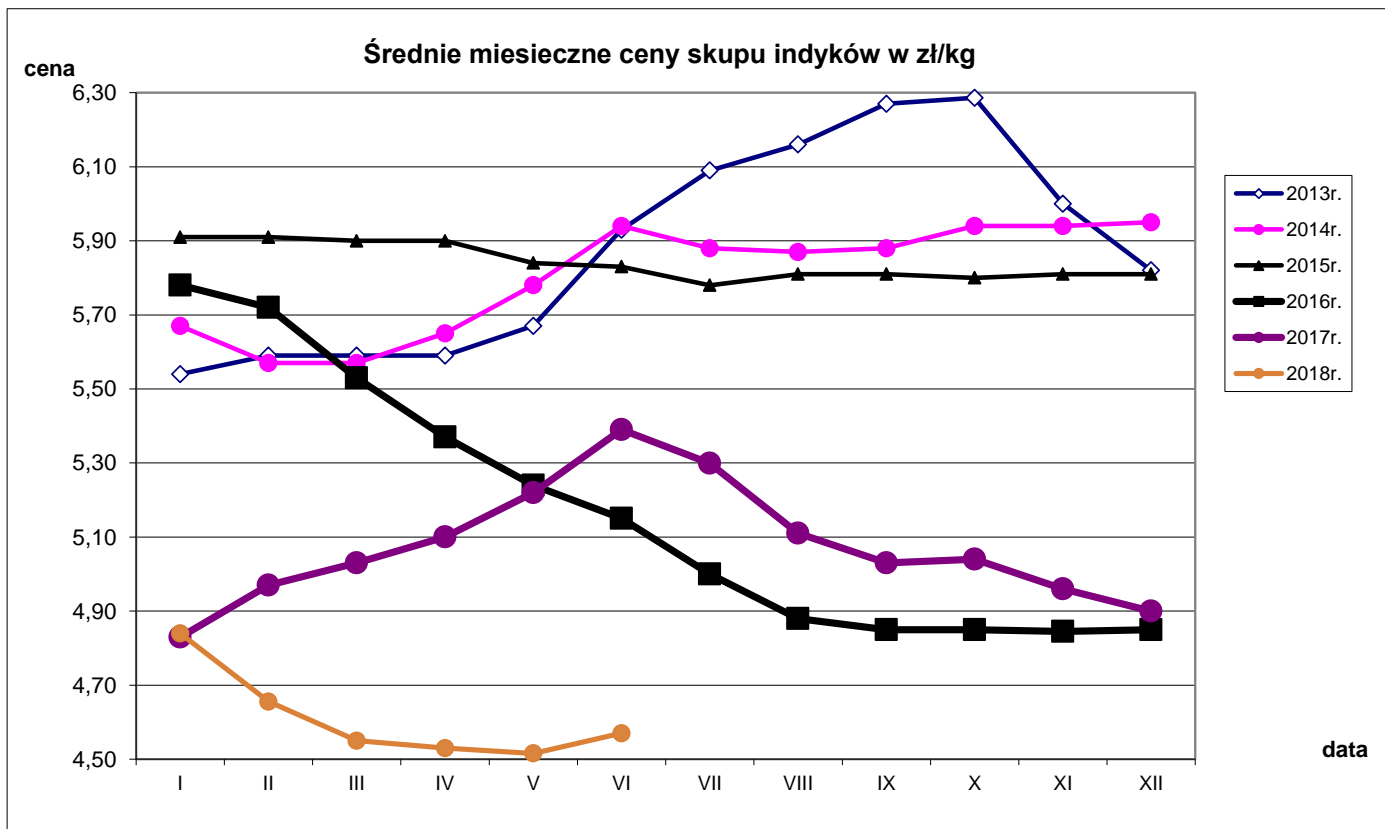

Średnie miesięczne ceny skupu kurcząt i indyków (typ brojler, w zł/kg)

Miesiące/ Regiony	KURCZĘTA				
	POLSKA	Północny	Centralny	Poł-wsch	Zachodni
I 2018	3,31	3,29	3,34	3,34	3,32
II 2018	3,39	3,40	3,39	3,46	3,36
III 2018	3,45	3,46	3,45	3,56	3,43
IV 2018	3,38	3,40	3,37	3,40	3,40
V 2018	3,38	3,37	3,38	3,46	3,35
VI 2018	3,52	3,52	3,52	3,70	3,49
Miesiące/ Regiony	INDYKI				
	POLSKA	Północny	Centralny	Poł-wsch	Zachodni
I 2018	4,84	4,93	4,66	4,82	4,81
II 2018	4,66	4,75	4,44	4,43	4,70
III 2018	4,55	4,60	4,36	4,54	4,62
IV 2018	4,53	4,56	4,36	4,30	4,65
V 2018	4,52	4,53	4,36	4,49	4,64
VI 2018	4,57	4,57	4,45	4,66	4,66

Średnie ceny sprzedaży netto w zakładach drobiarskich (na rynek UE- w tym kraj)

Ceny sprzedaży mięsa drobiowego za okres:

2018-07-09 - 2018-07-15

TOWAR	POLSKA		MAKROREGIONY*							
	cena w zł/tonę	Zmiana ceny [%]	PÓŁNOCNY		CENTRALNY		POŁUD-WSCHOD		ZACHODNI	
			cena w zł/tonę	Zmiana ceny [%]	cena w zł/tonę	Zmiana ceny [%]	cena w zł/tonę	Zmiana ceny [%]	cena w zł/tonę	Zmiana ceny [%]
tuszki kurcząt patroszonych 65% bez szyj	6 348	-1,0	6 754	0,6	6 110	-0,3			6 736	-2,6
tuszki kurcząt patroszonych 65% z szyjami	6 147	0,7	6 309	0,3	6 131	0,5	5 995	0,9	6 495	5,4
tuszki indyków patroszonych 73%	8 139	1,2	9 949	3,8	7 490	0,0			9 037	1,5
ćwiartki z kurczaka	3 575	5,0	3 408	-0,1	3 562	6,0	3 579	9,4	3 684	5,9
skrzydła z kurczaka	5 345	-5,4	6 169	-0,3	4 995	-8,8	5 002	7,0	5 515	-5,5
filety z piersi kurczaka	16 084	1,1	15 677	-1,0	15 712	0,6	16 262	1,2	16 605	2,0
nogi z kurczaka	5 395	2,2	4 800	-3,3	5 713	3,5	5 095	1,2	5 449	0,1
podudzia z kurczaka	5 277	0,4	4 552	-2,5	5 132	3,3	5 781	4,0	5 708	-2,6
uda z kurczaka	5 602	-2,0	5 708	-1,0	5 513	-2,6	5 920	-1,9	5 700	-1,3
filety z piersi indyka	16 555	-0,3	16 530	-1,2	16 980	1,5	15 442	0,0	16 449	0,0
skrzydła z indyka	4 832	0,1	4 554	0,4	5 110	1,2	4 544	3,6	5 204	-1,7
udźce z indyka	8 315	-1,6	8 263	2,8	7 666	-8,7	7 528	-1,4	9 558	1,6
podudzia z indyka	4 639	-0,7	4 441	0,0	4 724	-3,1	3 842	2,8	5 305	3,6
wątroby z kurczaka	2 669	-3,2	2 701	-1,9	2 475	-4,5	5 541	6,2	2 714	-1,2
wątroby z indyka	4 197	-4,5	3 350	-6,8	4 670	0,4	3 765	2,2	4 921	-4,7

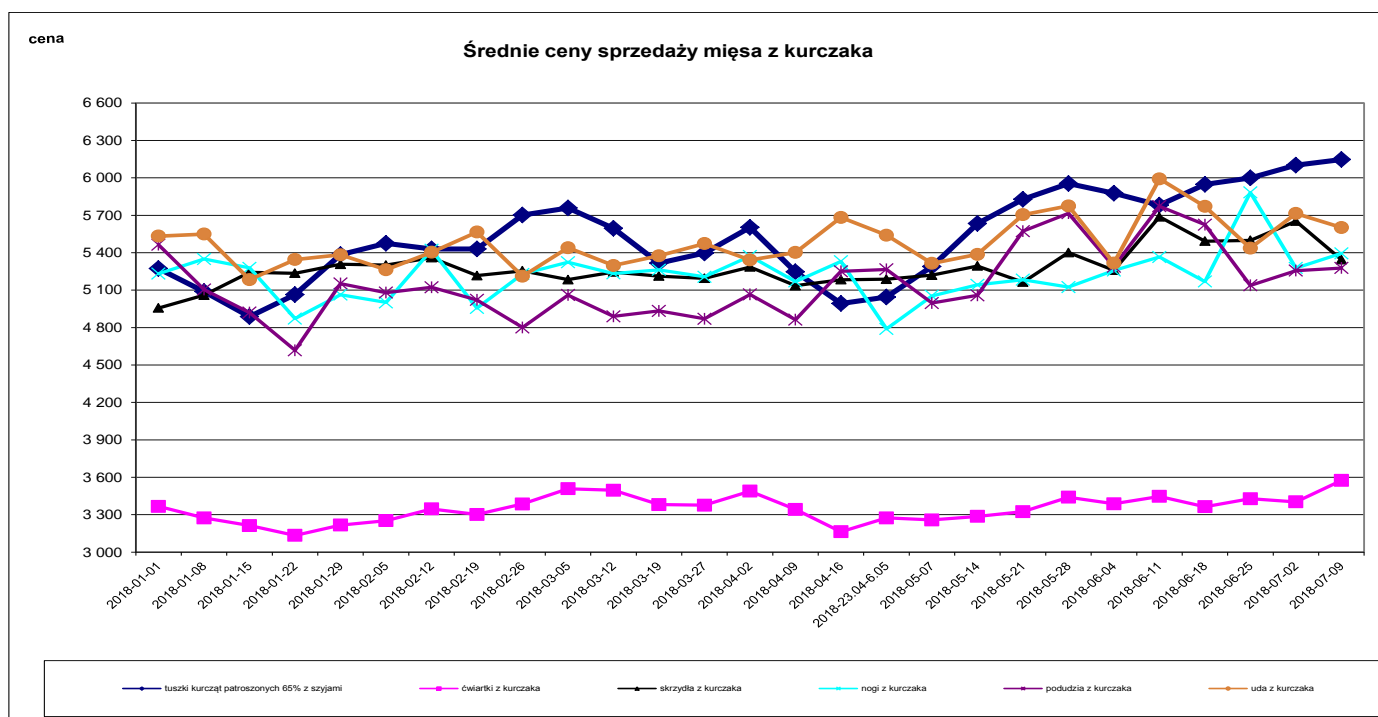

Średnie ceny sprzedaży filetów z piersi kurczaka

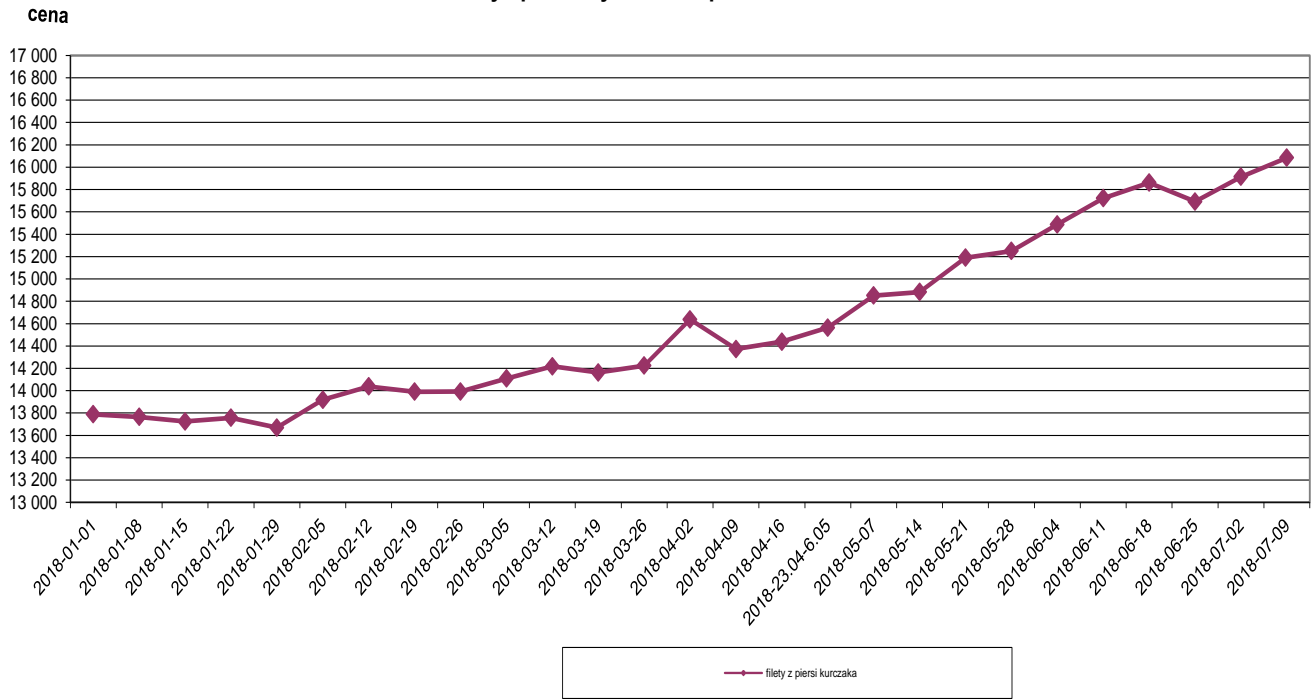

Średnie ceny sprzedaży mięsa z indyka

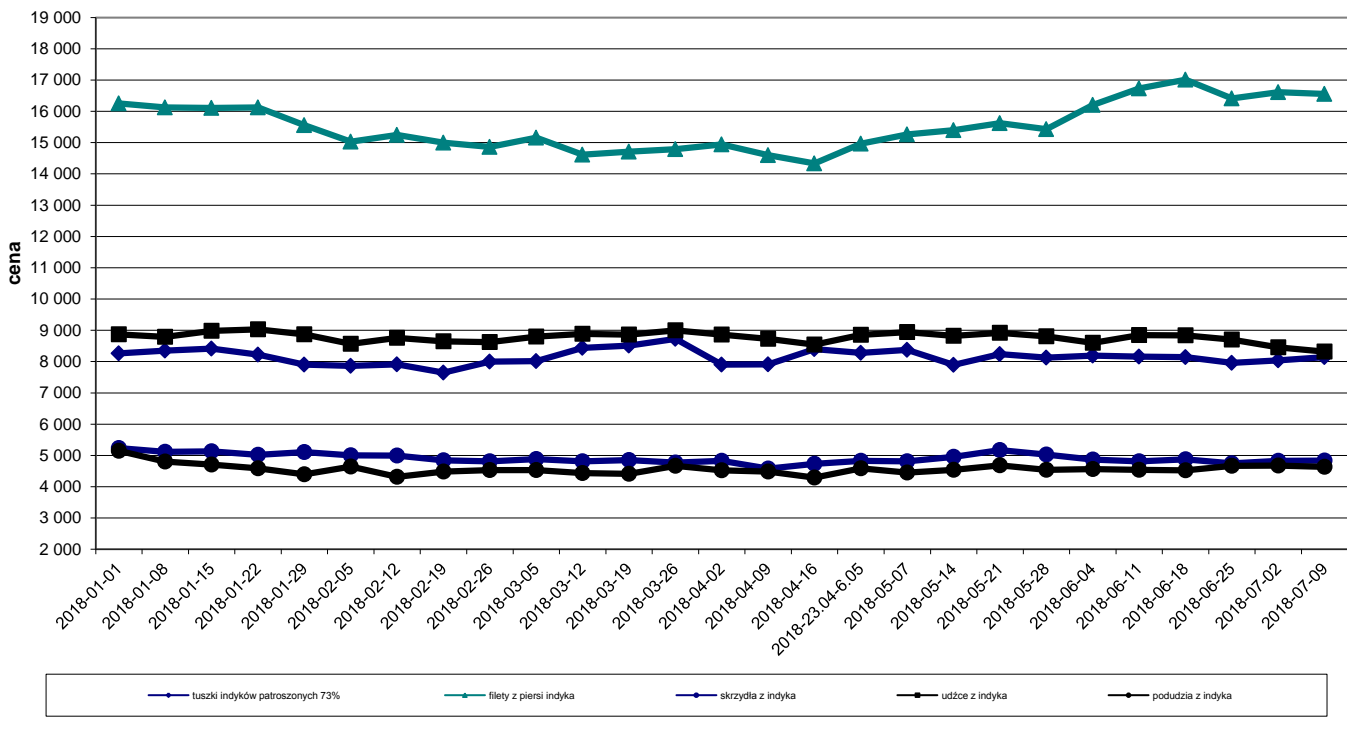

Ceny sprzedaży mięsa drobiowego (LUZEM) za okres:			2018-07-09 - 2018-07-15							
TOWAR			MAKROREGIONY*							
			PÓLNOCNY		CENTRALNY		POŁUD-WSCHOD		ZACHODNI	
	cena w zł/tonę	Zmiana ceny [%]	cena w zł/tonę	Zmiana ceny [%]	cena w zł/tonę	Zmiana ceny [%]	cena w zł/tonę	Zmiana ceny [%]	cena w zł/tonę	Zmiana ceny [%]
tuszki kurcząt patroszonych 65% bez szyj	6 339,0	-1,1	6 754,1	0,6	6 093,5	-0,6			6 735,5	-2,6
tuszki kurcząt patroszonych 65% z szyjami	6 097,3	0,8	6 308,6	0,3	6 073,4	0,5	6 009,9	0,6	6 446,4	5,6
tuszki indyków patroszonych 73%	8 139,2	1,2	9 948,9	3,8	7 490,0	0,0			9 037,0	1,5
ćwiartki z kurczaka	3 465,0	4,3	3 407,7	0,0	3 335,6	3,3	3 555,3	9,2	3 653,9	6,1
skrzydła z kurczaka	5 279,2	-5,6	6 168,6	-0,3	4 693,7	-9,4	5 056,2	7,7	5 554,8	-5,5
filety z piersi kurczaka	16 315,5	1,8	15 116,9	-0,8	15 912,1	1,0	16 279,9	1,2	17 049,1	3,1
nogi z kurczaka	5 235,5	5,4	4 800,2	2,3	5 692,2	3,2	5 095,3	1,2	5 066,2	0,9
podudzia z kurczaka	4 665,0	0,0	4 525,3	-2,6	4 304,0	8,0	5 762,0	3,5	5 178,7	-8,0
uda z kurczaka	5 037,2	-3,7	5 695,7	-0,9	4 691,2	1,0	5 977,3	-0,7	5 164,8	-6,7
filety z piersi indyka	16 453,5	-0,2	16 141,9	-2,1	16 980,0	1,5	15 442,0	0,0	16 513,4	1,0
skrzydła z indyka	4 808,2	0,0	4 546,3	0,5	5 110,0	1,2	4 544,0	3,6	5 160,8	-4,3
udźce z indyka	8 219,7	-2,5	8 081,0	1,7	7 660,0	-8,7	7 528,0	-1,4	9 690,1	1,6
podudzia z indyka	4 598,5	0,6	4 398,8	1,8	4 720,0	-3,1			5 206,7	6,0
wątroby z kurczaka	2 530,5	-2,3	2 696,0	-1,9	2 355,8	-3,1	6 023,2	7,5	2 470,9	-0,3
wątroby z indyka	3945,2	-9,2	3349,9	-6,8	4670,0	0,4				

Ceny sprzedaży mięsa drobiowego (KONFEKCJONOWANE) za okres:			2018-07-09 - 2018-07-15							
TOWAR	POLSKA		MAKROREGIONY*							
			PÓLNOCNY		CENTRALNY		POŁUD-WSCHOD		ZACHODNI	
	cena w zł/tonę	Zmiana ceny [%]	cena w zł/tonę	Zmiana ceny [%]	cena w zł/tonę	Zmiana ceny [%]	cena w zł/tonę	Zmiana ceny [%]	cena w zł/tonę	Zmiana ceny [%]
tuszki kurcząt patroszonych 65% bez szyj										
tuszki kurcząt patroszonych 65% z szyjami	6 761,9	-0,6			7 119,7	-2,9	5 944,0	1,9	6 717,3	1,6
tuszki indyków patroszonych 73%										
ćwiartki z kurczaka	4 676,4	-1,6	3 557,2	-10,2	4 694,8	-8,3	4 206,0	9,6	4 601,7	11,2
skrzydła z kurczaka	5 768,2	-2,2	6 237,9	0,4	6 107,6	1,3	4 200,0	3,3	5 135,8	-6,1
filety z piersi kurczaka	15 660,8	-0,2	16 670,0	-1,8	15 506,1	0,1	15 144,0	0,1	15 444,0	-0,3
nogi z kurczaka	5 941,8	-11,5			5 992,7	8,3				
podudzia z kurczaka	6 600,7	-1,1	5 396,2	-1,8	6 571,9	-3,0	5 883,0	7,4	6 685,5	2,8
uda z kurczaka	6 196,0	-1,3	6 191,6	-3,4	6 067,5	-2,8	5 701,0	-7,5	6 453,6	1,1
filety z piersi indyka	16 795,6	-1,0	17 090,0	0,0					16 346,3	-2,2
skrzydła z indyka	5 191,2	4,6	4 730,0	-0,2					5 415,2	7,4
udźce z indyka	9 794,5	8,9	10 309,9	5,8					8 168,9	0,5
podudzia z indyka	6 567,6	2,6	6 556,5	7,6					6 533,8	-4,6
wątroby z kurczaka	4 417,8	-0,9	3 500,0	0,0	4 482,8	-1,2	3 413,7	-0,4	4 577,3	-0,2
wątroby z indyka	5 229,6	12,2								

Średnie miesięczne ceny sprzedaży kurczaków i indyków (w zł/kg)

KURCZAKI					
Miesiące/ Regiony	POLSKA	Północny	Centralny	Poł-wsch	Zachodni
I 2018	5,18	5,15	5,15	5,00	5,65
II 2018	5,53	5,64	5,52	5,39	5,73
III 2018	5,55	5,65	5,52	5,24	5,94
IV 2018	5,29	5,29	5,23	5,09	5,60
V 2018	5,69	5,70	5,67	5,44	6,02
VI 2018	5,92	6,04	5,89	5,66	6,33
INDYKI					
	POLSKA	Północny	Centralny	Poł-wsch	Zachodni
I 2018	8,24	n	n	n	n
II 2018	7,86	n	n	n	n
III 2018	8,47	n	n	n	n
IV 2018	8,09	n	n	n	n
V 2018	8,16	n	n	n	n
VI 2018	8,05	n	n	n	n

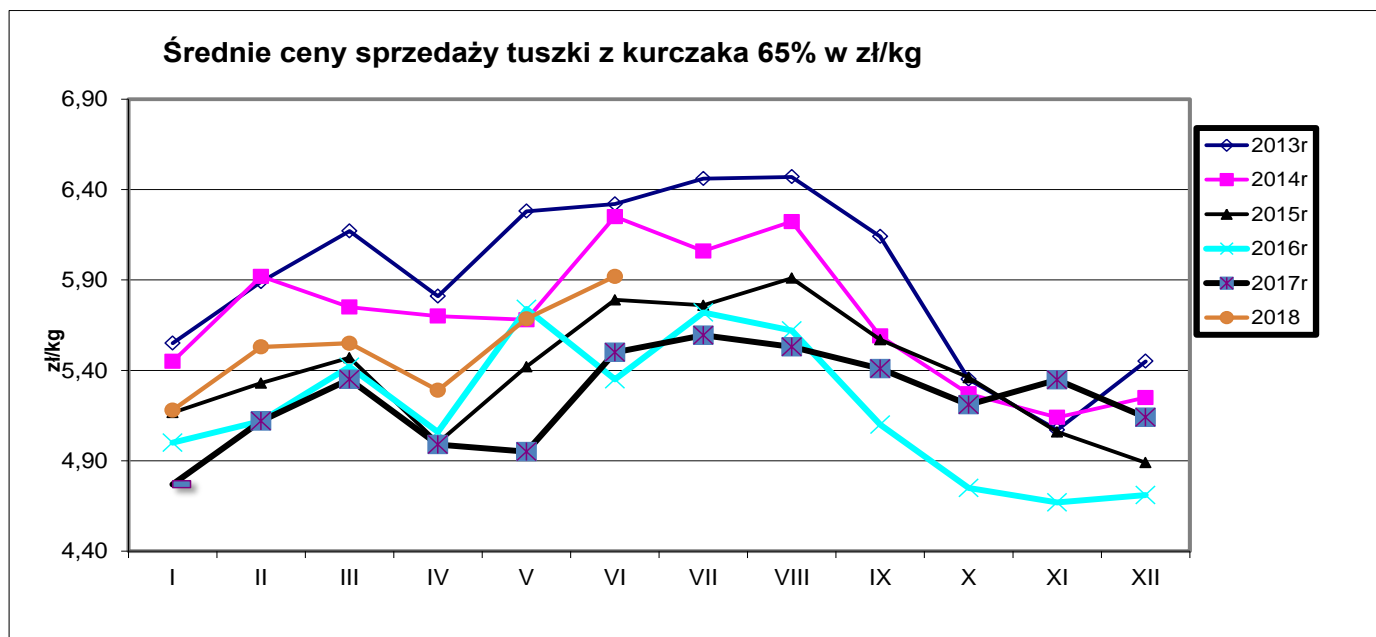

Ceny sprzedaży filetów z piersi kurczaka w zł/kg

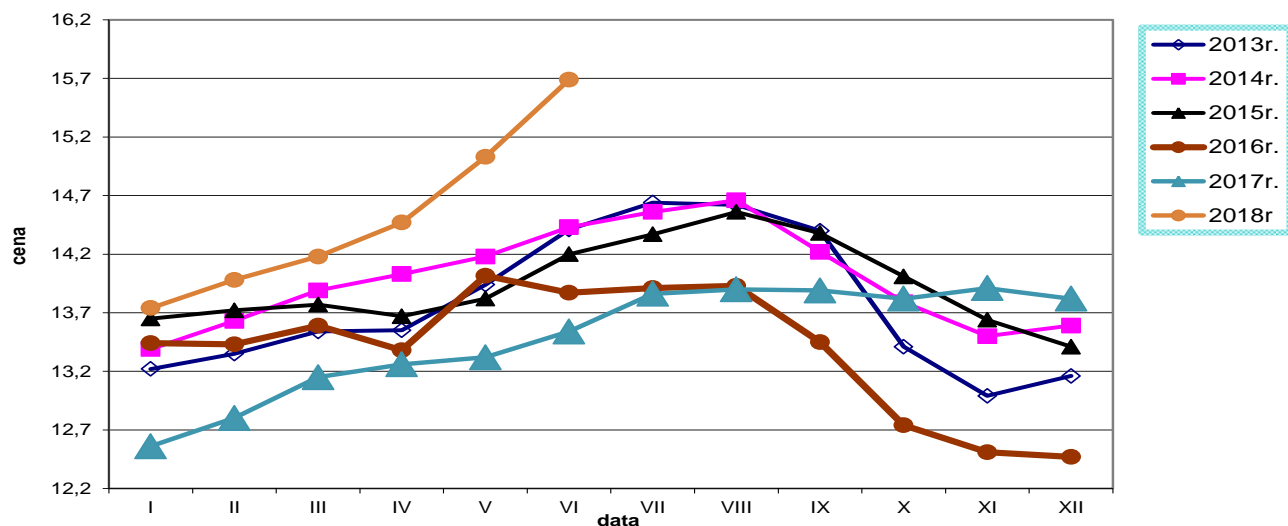

Ceny sprzedaży tuszki z indyka w zł/kg

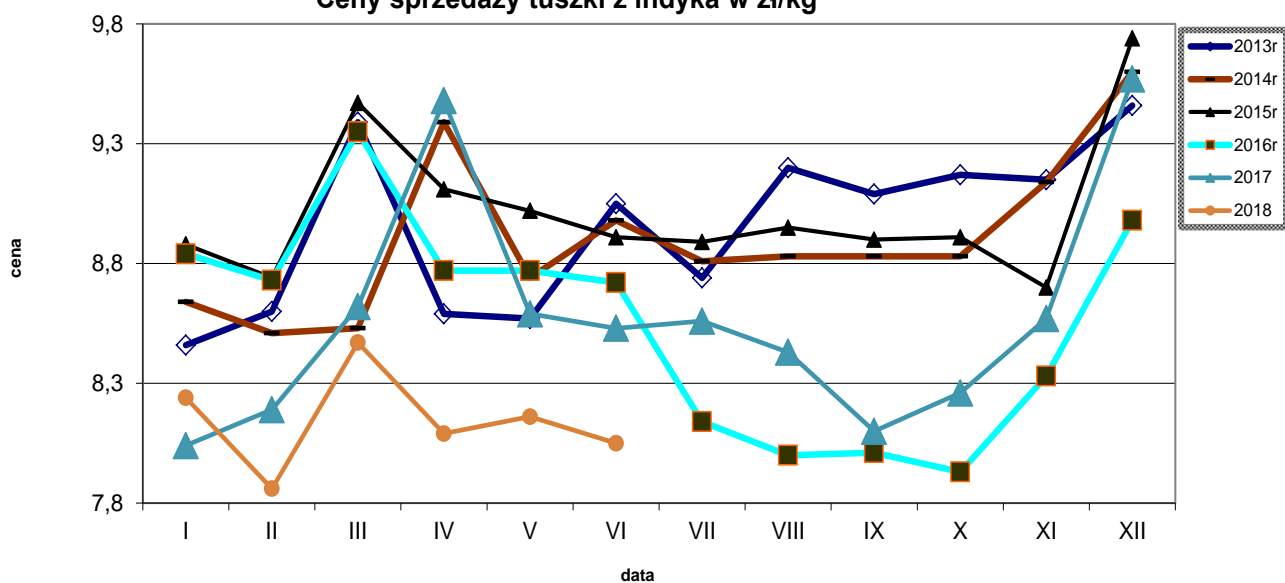

Ceny sprzedaży filetów z piersi indyka w zł/kg

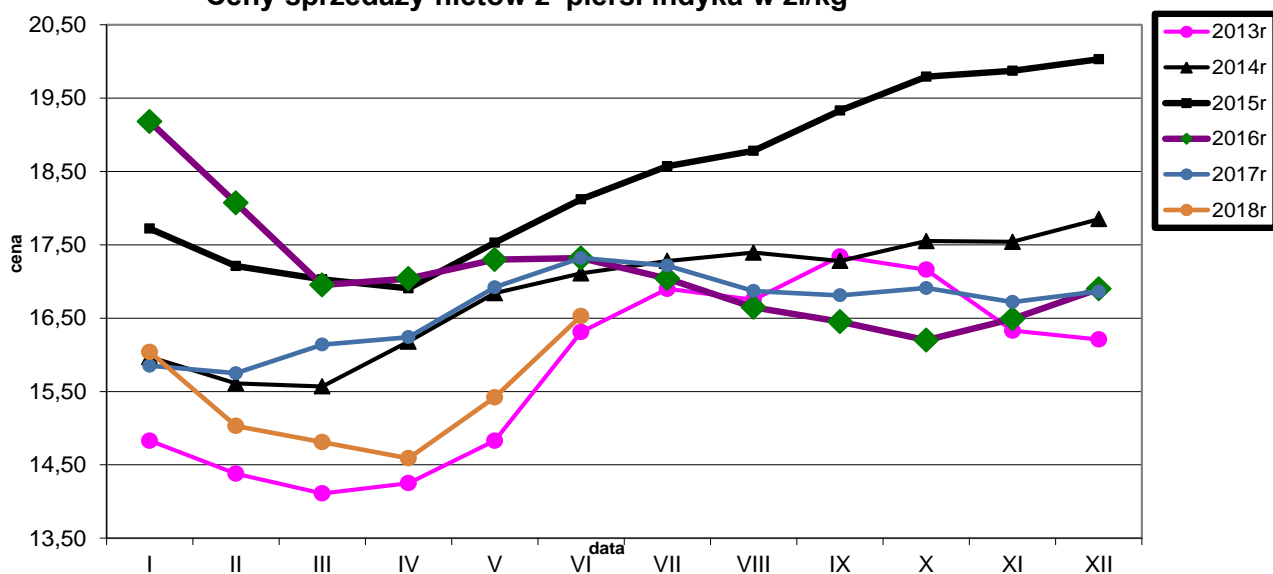

Średnie ceny TUSZEK Z KURCZAKÓW (65%) w Polsce i w UE w okresie I-VII 2018 r.
wg danych Komisji Europejskiej

Tygodniowe ceny tuszki z kurczaka 65% w krajach UE (za 100kg)																								UE_27	tygodniowa zmiana cen						
data	tydzien	Belgia	Bulgaria	Czechy	Dania	Niemcy	Estonia	Grecja	Hiszpania	Francja	D Chorwacja	Irlandia	Włochy	Cypr	Litwa	Łotwa	Węgry	Malta	Holandia	Austria	Polska	Portugalia	Rumunia	Słowenia	Słowacja	Finlandia	Szwecja	Anglia			
2018-01-01	1	160,00	156,08	191,55	231,03	271,00	c	202,17	(*)	230,00	189,75	96,34	203,75	253,95	c	144,57	150,41	222,50	c	182,65	127,72	150,00	150,97	212,26	161,95	265,04	223,55	148,15	183,06	👉	- 0,2%
2018-01-08	2	158,00	157,98	193,30	235,25	271,00	c	201,33	167,31	230,00	190,59	96,34	206,25	253,95	c	146,77	149,40	222,50	176,00	181,39	123,14	145,00	150,51	221,01	150,16	267,19	251,90	149,23	182,99	👉	- 0,0%
2018-01-15	3	158,00	148,56	191,58	252,97	271,00	c	203,00	165,97	230,00	192,35	96,11	215,00	253,95	c	141,76	146,02	222,50	176,00	181,32	118,38	145,00	149,74	211,52	167,55	266,46	253,84	149,42	183,00	👉	+ 0,0%
2018-01-22	4	158,00	150,12	193,10	236,03	271,00	c	202,17	165,49	230,00	191,71	96,11	212,50	253,95	c	144,94	148,20	222,50	c	181,69	122,77	145,00	149,80	211,52	148,20	266,50	237,80	150,77	183,21	👉	+ 0,1%
2018-01-29	5	161,00	160,07	193,96	243,74	271,00	c	202,17	161,66	230,00	192,79	96,11	192,50	253,95	c	152,76	150,29	222,50	c	178,31	130,33	142,00	148,93	223,56	154,61	269,44	252,53	152,18	182,73	👉	- 0,3%
2018-02-05	6	(*)	159,32	193,77	258,23	271,00	c	203,00	160,62	230,00	199,22	96,11	192,50	253,95	c	149,29	146,01	222,50	c	178,66	132,21	142,00	150,35	206,53	160,28	266,34	229,93	150,93	182,48	👉	- 0,1%
2018-02-12	7	167,00	156,14	193,02	225,44	271,00	c	202,33	162,06	230,00	196,64	96,11	200,00	253,95	c	145,09	146,34	222,50	c	174,48	130,80	144,00	151,53	214,57	161,83	266,78	226,48	148,95	182,73	👉	+ 0,1%
2018-02-19	8	167,00	147,98	195,44	247,48	271,00	c	203,17	162,37	230,00	196,66	96,62	210,00	253,95	c	135,18	145,44	222,50	176,00	179,63	131,13	145,00	152,39	213,17	147,61	266,66	224,60	149,41	183,92	👆	+ 0,7%
2018-02-26	9	167,00	166,19	194,60	242,79	271,00	c	203,17	161,18	230,00	193,16	96,62	211,25	253,95	c	152,47	144,62	222,50	176,00	178,69	136,66	149,00	150,67	197,77	149,70	267,28	226,76	147,82	184,69	👉	+ 0,4%
2018-03-05	10	167,00	163,89	195,85	257,48	271,00	c	203,17	158,93	230,00	193,71	96,62	215,00	253,95	c	148,31	146,68	222,50	c	179,74	138,63	147,00	154,32	205,99	148,69	267,47	222,86	125,72	182,59	👇	- 1,1%
2018-03-12	11	167,00	159,20	193,62	231,17	271,00	c	201,50	159,94	230,00	190,49	96,62	207,50	253,95	c	147,96	146,29	222,50	176,00	179,30	133,73	147,00	154,20	211,16	145,10	267,05	240,75	156,54	184,89	👆	+ 1,3%
2018-03-19	12	167,00	160,58	195,19	233,07	271,00	c	202,33	159,37	230,00	194,68	96,66	202,50	253,95	c	149,94	150,50	222,50	176,00	182,40	126,65	147,00	156,03	218,32	148,65	269,09	240,20	158,33	183,91	👉	- 0,5%
2018-03-26	13	167,00	155,16	194,81	247,09	271,00	c	202,33	160,24	230,00	192,14	96,66	202,50	253,95	c	161,80	152,98	222,50	176,00	176,40	128,60	147,00	156,96	207,85	143,72	268,69	254,41	158,38	184,60	👉	+ 0,4%
2018-04-02	14	167,00	149,11	191,69	252,09	271,00	c	201,50	158,89	230,00	196,10	96,66	212,50	253,95	c	146,77	151,69	222,50	c	223,83	133,94	144,00	156,85	214,12	152,41	268,38	229,73	158,50	186,17	👆	+ 0,8%
2018-04-09	15	166,00	147,40	197,29	235,55	272,00	c	199,67	158,22	230,00	195,59	96,66	212,50	253,95	c	142,09	150,16	222,50	176,00	221,73	125,82	144,00	156,59	211,01	153,79	268,67	229,08	159,44	184,83	👇	- 0,7%
2018-04-16	16	166,00	169,62	196,42	234,71	272,00	c	200,17	160,65	230,00	193,43	96,04	212,50	253,95	c	139,36	151,19	222,50	176,00	223,67	120,72	144,00	156,17	207,79	148,41	268,37	278,47	159,45	184,98	👉	+ 0,1%
2018-04-23	17	166,00	160,25	165,42	235,06	272,00	c	199,33	159,88	230,00	192,37	96,04	212,50	253,95	c	145,14	152,81	222,50	176,00	222,24	120,60	147,00	154,86	222,82	145,45	268,15	198,41	158,36	183,95	👉	- 0,6%
2018-04-30	18	169,00	159,00	192,93	223,23	272,00	c	198,50	161,81	230,00	193,24	96,04	212,50	255,79	c	142,51	154,44	222,50	176,00	220,37	119,52	152,00	154,85	212,10	151,79	268,30	224,27	157,41	184,22	👉	+ 0,1%
2018-05-07	19	170,00	163,32	197,14	249,95	274,00	c	199,33	161,81	230,00	193,30	96,04	217,50	255,19	c	146,98	150,34	222,50	176,00	225,02	125,13	155,00	156,92	212,20	157,12	272,32	224,12	157,63	186,29	👆	+ 1,1%
2018-05-14	20	174,00	151,92	195,72	243,25	274,00	c	198,83	163,38	230,00	194,48	96,04	217,50	256,93	c	147,02	151,43	222,50	176,00	222,89	132,32	167,00	159,74	211,42	146,01	273,80	226,85	158,12	187,89	👆	+ 0,9%
2018-05-21	21	174,00	157,14	195,35	254,95	274,00	c	198,67	165,67	230,00	193,41	97,12	212,50	251,16	c	158,36	153,08	222,50	176,00	223,78	135,92	170,00	159,68	209,34	151,37	273,52	234,00	158,22	188,64	👉	+ 0,4%
2018-05-28	22	177,00	151,32	194,92	238,96	274,00	c	(*)	165,69	230,00	194,62	97,12	212,50	251,16	c	154,60	150,89	222,50	c	222,34	138,67	170,00	159,63	204,99	156,12	273,54	220,76	158,34	188,71	👉	+ 0,0%
2018-06-04	23	177,00	152,01	193,21	252,91	274,00	c	(*)	165,84	230,00	194,21	97,12	212,50	251,16	c	157,50	151,13	222,50	c	226,23	137,78	173,00	159,33	208,97	159,83	271,08	234,23	158,00	188,96	👉	+ 0,1%
2018-06-11	24	177,00	161,37	195,59	251,42	274,00	c	(*)	171,21	230,00	191,98	97,12	212,50	251,16	c	157,94	148,68	222,50	c	223,98	135,93	178,00	160,01	210,95	156,51	270,66	207,64	157,84	189,05	👉	+ 0,0%
2018-06-18	25	177,00	147,05	195,16	247,59	274,00	c	(*)	172,29	230,00	194,29	96,82	205,00	251,02	c	153,25	145,67	(*)	c	224,51	138,79	178,00	159,41	213,98	157,21	270,22	227,89	158,20	188,86	👉	- 0,1%
2018-06-25	26	180,00	158,28	191,15	241,15	274,00	c	(*)	174,56	230,00	195,06	96,82	201,25	251,02	c	155,29	147,19	(*)	c	226,24	138,79	167,00	159,55	210,89	153,87	270,10	251,60	157,04	188,54	👉	- 0,2%
2018-07-02	27	180,00	156,23	195,76	249,61	274,00	c	(*)	174,64	230,00	194,75	96,82	186,25	251,02	c	159,45	145,78	(*)	c	226,15	138,81	165,00	159,60	211,65	159,45	270,13	235,81	156,67	186,20	👇	- 1,2%

Wykorzystanie możliwe wyłącznie z podaniem źródła

		Miesięczne ceny tuszek z kurcząt (65%) w UE (za 100kg)													
		2017						2018							
MN/100 KG		cze-17	lip-17	sie-17	wrz-17	paź-17	lis-17	gru-17	sty-18	lut-18	mar-18	kwi-18	maj-18	cze-18	change -1 year
Belgia	EUR	170,73	168,58	165,42	165,00	163,52	165,53	162,13	158,74	164,64	167,00	166,37	172,52	177,60	4,0%
Bulgaria	EUR	144,05	151,39	153,61	155,32	147,69	146,22	148,55	153,85	156,53	160,69	156,63	156,97	154,22	7,1%
Bulgaria	BGN	281,73	296,09	300,44	303,78	288,85	285,97	290,54	300,90	306,15	314,28	306,33	306,99	301,63	7,1%
Czechy	EUR	177,89	181,45	182,71	182,69	186,03	191,50	190,83	192,54	194,12	194,83	195,11	195,32	193,98	9,0%
Czechy	CZK	4674,00	4733,72	4768,68	4763,74	4795,12	4893,23	4891,96	4902,75	4914,55	4953,42	4949,44	5002,79	5001,19	7,0%
Dania	EUR	231,27	239,01	251,21	257,77	241,20	245,98	237,19	239,30	243,62	242,12	239,08	242,98	247,57	7,1%
Dania	DKK	1720,10	1777,42	1868,39	1917,80	1795,19	1830,53	1765,52	1781,71	1813,86	1803,55	1780,70	1809,84	1844,20	7,2%
Niemcy	EUR	270,63	268,87	270,42	271,00	271,00	271,00	271,00	271,00	271,00	271,00	271,73	273,61	274,00	1,2%
Estonia	EUR	163,67	163,26												
Irlandia	EUR	97,24	97,66	97,81	97,72	97,66	97,68	96,78	96,21	96,29	96,64	96,35	96,42	96,99	-0,3%
Grecja	EUR	205,05	205,58	205,36	205,10	204,82	203,65	203,24	202,17	202,77	202,44	200,18	198,82	198,67	-3,1%
Hiszpania	EUR	175,83	177,94	172,34	159,74	152,88	162,84	165,30	165,87	161,63	159,80	159,52	163,54	170,33	-3,1%
Francja	EUR	230,00	230,00	230,00	230,00	230,00	230,00	230,00	230,00	230,00	230,00	230,00	230,00	230,00	+0,0%
Chorwacja	EUR	188,02	186,22	185,60	183,78	180,92	180,80	186,38	191,26	196,37	192,83	194,26	193,75	193,92	+3,1%
Chorwacja	HRK	1393,20	1380,13	1374,48	1370,90	1358,26	1365,00	1405,06	1422,29	1460,64	1434,23	1441,70	1432,32	1431,63	+2,8%
Włochy	EUR	204,97	195,84	202,50	220,50	216,85	206,82	207,42	207,74	200,76	207,58	212,17	214,76	208,50	+1,7%
Cypr	EUR	253,95	253,95	253,95	253,95	253,95	253,95	253,95	253,95	253,95	253,95	254,01	254,27	251,10	-1,1%
Łotwa	EUR	161,72													
Litwa	EUR	144,85	147,28	144,17	142,35	140,94	143,88	148,10	145,31	145,55	151,75	143,93	149,68	155,88	+7,6%
Węgry	EUR	145,87	144,77	149,55	147,37	147,20	147,12	147,06	148,68	146,41	148,41	151,61	152,07	148,47	+1,8%
Węgry	HUF	44953,84	44426,66	45522,30	45395,74	45615,59	45878,08	46015,47	45980,72	45613,93	46344,66	47265,60	48133,53	47860,63	+6,5%
Malta	EUR	222,50	222,50	222,50	222,50	222,50	222,50	222,50	222,50	222,50	222,50	222,50	222,50	222,50	+0,0%
Holandia	EUR	171,00	171,00	171,00	171,00										
Austria	EUR	179,12	183,03	184,13	182,33	183,59	182,14	182,53	181,43	177,81	179,46	221,24	223,01	224,92	+25,6%
Polska	EUR	129,28	131,51	130,90	127,09	122,28	126,73	123,30	123,71	131,80	132,62	125,19	129,85	137,62	+6,4%
Polska	PLN	544,12	556,86	558,43	542,31	521,43	535,98	518,19	515,15	549,05	557,91	525,11	555,69	592,16	+8,8%
Portugalia	EUR	176,87	173,55	170,90	154,07	143,10	151,00	155,00	145,84	144,00	147,26	145,07	162,45	173,83	-1,7%
Rumunia	EUR	148,74	149,42	154,69	156,11	155,31	154,16	152,39	150,13	150,99	154,72	156,10	158,13	159,58	+7,3%
Rumunia	RON	679,93	682,61	708,29	717,90	712,87	714,20	706,61	697,97	702,96	721,16	727,20	734,06	743,80	+9,4%
Slovenia	EUR	187,73	192,04	187,35	189,29	196,59	199,51	205,13	215,00	211,69	209,24	213,67	210,43	210,59	+12,2%
Słowacja	EUR	146,10	146,68	149,47	148,43	158,73	159,58	152,39	156,74	155,56	147,04	149,86	152,15	156,88	+7,4%
Finlandia	EUR	255,78	254,33	254,40	254,37	254,03	263,68	266,48	266,60	267,07	267,95	268,40	272,30	270,83	+5,9%
Szwecja	EUR	239,18	245,50	251,71	258,19	263,85	237,97	245,98	242,81	230,62	237,43	234,28	226,56	228,68	-4,4%
Szwecja	SEK	2332,27	2356,39	2403,81	2460,63	2536,32	2341,03	2444,06	2385,71	2289,39	2411,77	2427,73	2345,29	2350,47	+0,8%
Anglia	EUR	152,30	149,70	137,02	146,02	146,63	148,77	150,08	149,66	149,90	149,21	158,87	157,92	157,85	+3,6%
Anglia	GBP	133,46	132,65	124,65	130,90	130,61	132,06	132,53	132,28	132,52	131,62	138,59	138,59	138,59	+3,8%
EURO	EUR	184,92	184,24	183,12	183,78	181,68	182,89	183,18	183,04	183,18	184,07	184,95	187,10	188,85	+2,1%

Wykorzystanie możliwe wyłącznie z podaniem źródła

Średnie ceny TUSZEK Z KURCZAKÓW (65%) w latach 2015 - 2018

wg danych Zintegrowanego Systemu Rolniczej Informacji Rynkowej

- MRiRW

		I	II	III	IV	V	VI	VII	VIII	IX	X	XI	XII
TUSZEK Z KURCZAKÓW (65%) - [EUR/100kg]													
2015r.	Polska	121	128	132	125	132	139	139	143	133	125	119	115
	UE	186	186	188	188	188	192	193	194	190	187	182	180
2016r.	Polska	115	117	126	118	129	122	129	132	119	110	108	106
	UE	180	178	179	178	183	182	179	177	176	175	174	174
2017r.	Polska	110	120	125	118	117	129	132	131	127	122	127	123
	UE	176	178	178	181	182	185	178	184	184	182	183	183
2018r.	Polska	124	132	133	125	130	138						
	UE	183	183	185	185	187	189						

Średnie ceny TUSZEK Z KURCZAKÓW (65%) w Polsce i w UE w okresie I-VII 2018r.

wg danych Komisji Europejskiej

KRAJ	1-7.I	8-14.I	15-21.I	22-28.I	29.I-4.II	5-11.II	12-18.II	19-25.II	26.II-4.III	5-11.III	12-18.III	19-25.III	26.III-1.IV	2-8.IV	9-15.IV	16-22.IV	23-29.IV	30.IV-6.V	7-13.V	14-20.V	21-27.V	28.V-3.VI	4-10.VI	11-17.VI	18-24.VI	25.VI-1.VII	2-8.VII
Polska	128	123	118	123	130	132	131	131	137	139	134	127	129	134	126	121	121	120	125	132	136	139	138	136	139	139	139
UE	183	183	183	183	183	183	183	184	185	186	184	184	185	186	185	185	184	184	186	188	189	189	189	189	189	189	186

Wykorzystanie możliwe wyłącznie z podaniem źródła

Średnie ceny TUSZEK Z KURCZAKÓW (65%) w latach 2015 – 2018(układ miesięczny)

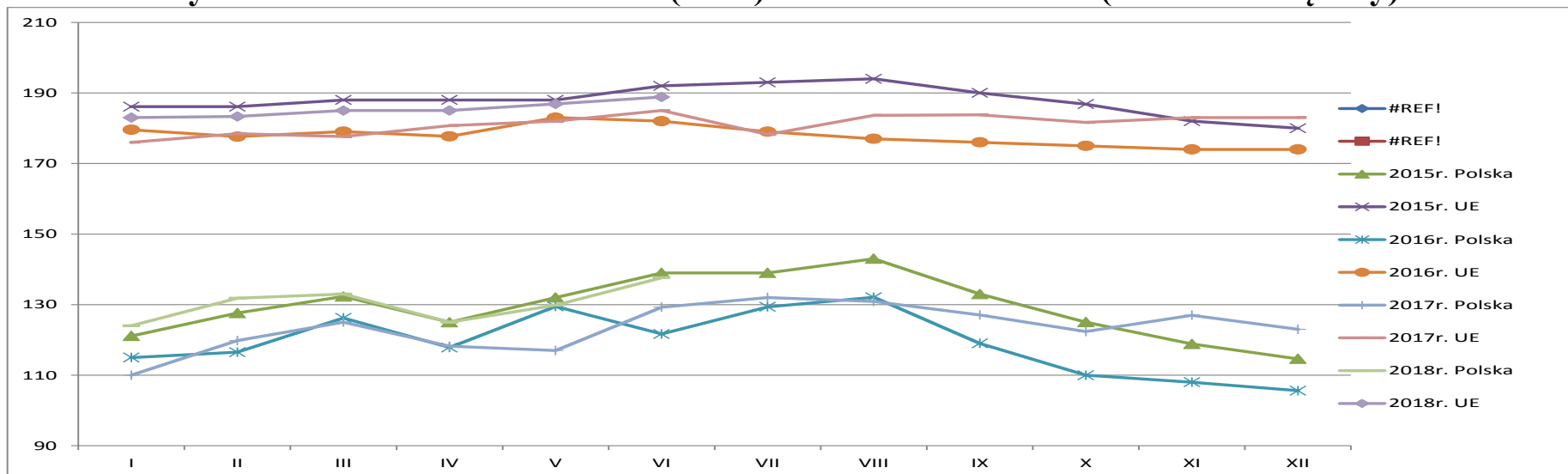

Średnie ceny TUSZEK Z KURCZAKÓW (65%) w Polsce i w UE w okresie -I-VII.2018r. wg danych Komisji Europejskiej

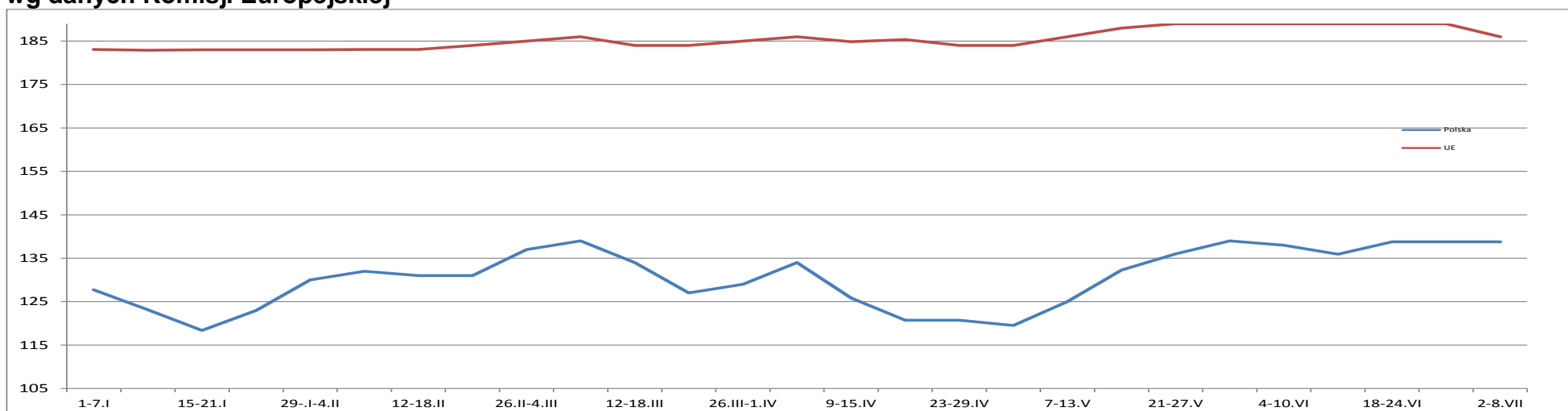

Wykorzystanie możliwe wyłącznie z podaniem źródła

HANDEL ZAGRANICZNY

Polski eksport, import mięsa drobiowego i podrobów (0207) i drobiu żywego (0105) za I-V 2018r
(dane wstępne w trakcie weryfikacji-mogą być obarczone błędami)

Mięso drobiowe - kod CN 0207							
WAŻNIEJSZE KRAJE							
EKSPORT							
I-V 2017r				I-V 2018r			
Kraj	Wartość [tys. EUR]	Wartość [tys. PLN]	Wolumen [tony]	Kraj	Wartość [tys. EUR]	Wartość [tys. PLN]	Wolumen [tony]
OGÓLEM	723 845	3 126 726	440 032	OGÓLEM	899 539	3 764 727	513 213
Niemcy	146 116	630 803	62 834	Niemcy	201 919	845 255	81 448
Wielka Brytania	89 673	387 485	36 862	Wielka Brytania	120 708	505 186	43 590
Francja	77 904	336 950	36 420	Francja	80 127	335 372	34 525
Holandia	56 739	244 934	32 112	Holandia	76 896	321 870	39 014
Republika Czeska	52 325	225 931	31 605	Republika Czeska	63 660	266 338	31 851
Hiszpania	27 677	119 420	11 674	Belgia	34 237	143 341	18 094
Słowacja	27 384	118 473	16 304	Hiszpania	33 519	140 231	14 971
Hongkong	22 054	95 539	16 061	Słowacja	31 735	132 801	19 167
Belgia	21 893	94 489	13 454	Węgry	22 023	92 186	12 258
Węgry	21 441	92 610	12 968	Bulgaria	21 215	88 737	21 759
Bulgaria	20 835	90 088	22 363	Hongkong	20 548	85 985	18 717
Litwa	17 526	75 750	12 143	Litwa	19 882	83 156	12 888
Irlandia	16 148	69 668	5 513	Irlandia	18 215	76 252	5 524
Rumunia	12 467	53 838	11 828	Austria	15 859	66 376	5 759
Austria	10 948	47 226	4 046	Rumunia	14 531	60 769	10 995
Dania	10 531	45 541	7 346	Ukraina	11 397	47 701	36 369

dane wstępne

Mięso drobiowe - kod CN 0207

WAŻNIEJSZE KRAJE

IMPORT							
I-V 2017r				I-V 2018r			
Kraj	Wartość [tys. EUR]	Wartość [tys. PLN]	Wolumen [tony]	Kraj	Wartość [tys. EUR]	Wartość [tys. PLN]	Wolumen [tony]
OGÓLEM	37 102	160 463	22 133	OGÓLEM	43 022	179 886	26 100
Niemcy	12 708	54 870	8 602	Ukraina	14 165	59 157	8 044
Słowacja	7 922	34 341	2 913	Niemcy	11 707	48 980	6 885
Wielka Brytania	5 870	25 389	3 734	Wielka Brytania	6 831	28 589	3 723
Węgry	1 932	8 363	1 927	Słowacja	2 204	9 205	684
Republika Czeska	1 900	8 272	674	Węgry	1 965	8 215	2 054
Holandia	1 420	6 115	569	Włochy	1 679	7 029	1 762
Włochy	1 340	5 797	1 405	Francja	1 178	4 929	714
Hiszpania	969	4 179	430	Holandia	984	4 120	420
Ukraina	770	3 303	533	Hiszpania	501	2 099	569
Francja	633	2 739	160	Austria	367	1 536	70
Rumunia	559	2 425	217	Republika Czeska	334	1 402	85

dane wstępne

drób żywy - kod CN 0105**WAŻNIEJSZE KRAJE**

EKSPORT							
I-V 2017r				I-V 2018r			
Kraj	Wartość [tys. EUR]	Wartość [tys. PLN]	Wolumen [tony]	Kraj	Wartość [tys. EUR]	Wartość [tys. PLN]	Wolumen [tony]
OGÓLEM	17 272	74 654	8 726	OGÓLEM	24 394	102 103	10 747
Niemcy	9 751	42 053	8 044	Niemcy	11 882	49 731	9 151
Ukraina	4 731	20 464	529	Ukraina	6 243	26 140	769
Białoruś	865	3 733	51	Chiny	2 300	9 638	5
Litwa	767	3 302	54	Białoruś	1 381	5 785	134
Chiny	758	3 348	2	Litwa	833	3 493	499
Rosja	151	668	8	Rosja	472	1 964	12
Węgry	102	446	28	India	316	1 318	2
Dania	68	295	2	Holandia	240	996	96

dane wstępne

drób żywy - kod CN 0105**WAŻNIEJSZE KRAJE**

IMPORT							
I-V 2017r				I-V 2018r			
Kraj	Wartość [tys. EUR]	Wartość [tys. PLN]	Wolumen [tony]	Kraj	Wartość [tys. EUR]	Wartość [tys. PLN]	Wolumen [tony]
OGÓLEM	58 044	250 719	48 667	OGÓLEM	59 394	248 530	40 069
Holandia	13 591	58 671	11 667	Holandia	14 858	62 158	8 870
Niemcy	9 346	40 335	4 981	Niemcy	11 634	48 739	3 606
Słowacja	9 297	40 114	15 276	Republika Czeska	9 433	39 532	7 031
Republika Czeska	7 810	33 762	6 801	Węgry	6 476	27 079	6 990
Węgry	5 584	24 044	5 875	Słowacja	6 294	26 287	9 154
Francja	3 274	14 185	307	Dania	3 072	12 842	321
Dania	2 238	9 689	274	Francja	2 025	8 481	325
Austria	1 836	7 936	76	Austria	1 693	7 063	65
Wielka Brytania	1 698	7 328	66	Litwa	1 259	5 267	2 173
Litwa	1 257	5 492	2 084	Wielka Brytania	1 113	4 637	19

dane wstępne

Wydawca:

Ministerstwo Rolnictwa i Rozwoju Wsi, Departament Promocji i Jakości Żywności
ul. Wspólna 30

00-930 Warszawa

tel. (022) 623-16-06

fax (022) 623-27-06

Internet: [strona ZSRiR](#)**Autor:**Małgorzata Czeżko, tel. (022) 623-16-06; E-mail: Malgorzata.Czeżko@minrol.gov.pl**Warunki otrzymania biuletynu:**

Biuletyn udostępniany jest wszystkim zainteresowanym bezpłatnie.