

ZINTEGROWANY SYSTEM ROLNICZEJ INFORMACJI RYNKOWEJ-(ZSRIR)

(podstawa prawna: ustawa o rolniczych badaniach rynkowych z dnia 30 marca 2001 r.)

WYDZIAŁ INFORMACJI RYNKOWEJ I STATYSTYKI ROLNEJ

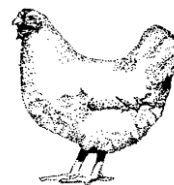

RYNEK MIĘSA DROBIOWEGO

Nr 33/2018

23 sierpnia 2018 r.

NOTOWANIA Z OKRESU:13-19.08.2018r.

Badanie cen skupu i sprzedaży prowadzone jest na reprezentatywnej próbie, natomiast cen giełdowych na wybranych giełdach towarowych. Średnie ceny netto liczone są jako średnia ważona.

Średnie ceny skupu w zakładach drobiarskich

Z uwagi na zbyt małą ilość podmiotów przysyłających dane nie prezentujemy cen towarów we wszystkich regionach

Ceny skupu drobiu rzeźnego za okres:		2018-08-13 - 2018-08-19								
TOWAR	POLSKA		MAKROREGIONY*							
	cena w zł/tonne	Zmiana ceny [%]	PÓŁNOCNY		CENTRALNY		POŁUD-WSCHOD		ZACHODNI	
			cena w zł/tonne	Zmiana ceny [%]	cena w zł/tonne	Zmiana ceny [%]	cena w zł/tonne	Zmiana ceny [%]	cena w zł/tonne	Zmiana ceny [%]
kurczęta typu brojler	3 733,8	0,5	3 733,9	0,3	3 714,8	0,7	4 045,4	0,8	3 703,4	-0,1
indory	4 909,5	-0,7	4 894,5	-0,8					4 950,7	-0,2
indyczki	4 695,9	1,0	4 548,0	1,3	4 800,0	0,6	4 850,0	2,5	4 695,9	1,1
kaczki typu brojler	4 649,2	2,6								
gęsi tuczone	8 195,9	0,1								
kury mięsne ze stad reprodukcyjnych,	2 514,1	4,1								

cena

Ceny skupu drobiu

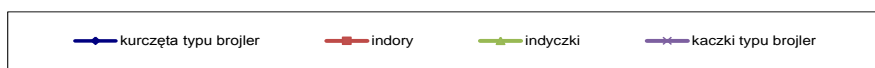
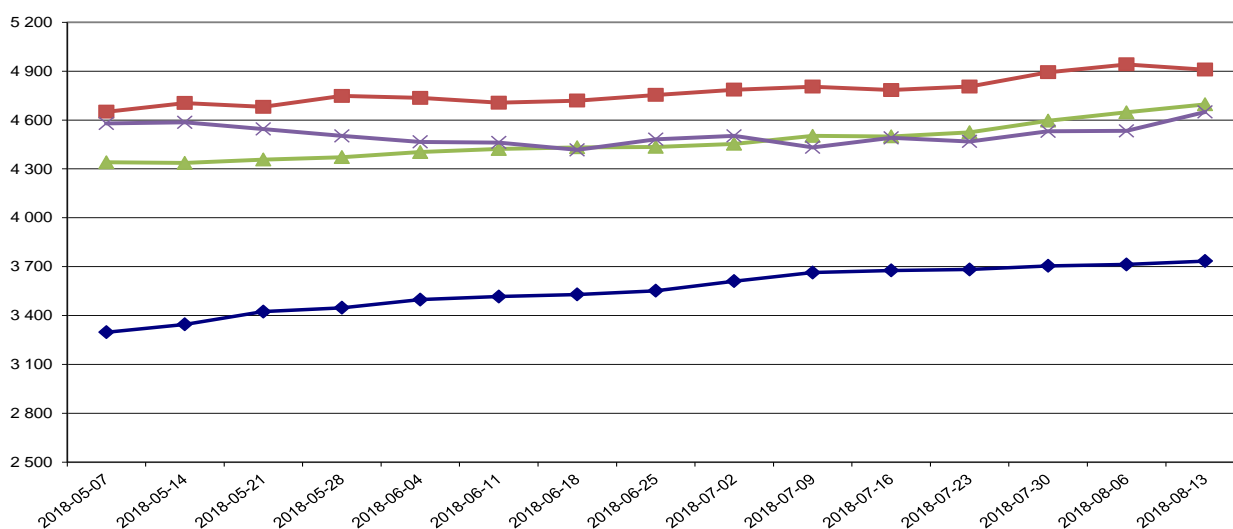

data

## Makroregiony skupu i sprzedaży drobiu

**Północny** :Woj.: pomorskie, warmińsko – mazurskie, podlaskie, kujawsko – pomorskie.

**Centralny** : Woj.: mazowieckie, łódzkie.

**Południowo-Wschodni**: Woj.: lubelskie, świętokrzyskie, podkarpackie, małopolskie, śląskie.

**Zachodni**: Woj.: opolskie, dolnośląskie, wielkopolskie, lubuskie, zachodnio-pomorskie.

*Porównanie aktualnych cen skupu i sprzedaży drobiu (13-19.08.2018r) z cenami w analogicznym okresie roku 2017 i ubiegłym tygodniem.*

Towar	CENA [zł/kg]					OBROTY	
	19.08.2018	12.08.2018	20.08.2017	Zmiana tygodniowa	Zmiana roczna	Zmiana tygodniowa	Zmiana roczna
<b>Średnie ceny skupu drobiu rzeźnego</b>							
Kurczęta typu brojler	3,73	3,71	3,48	0,5%	7,3%	↑	↑
Indory	4,91	4,94	5,17	-0,7%	-5,0%	↓	↓
Indyczki	4,70	4,65	5,04	1,0%	-6,8%	↑	↓
Kaczki typu brojler	4,65	4,53	4,60	2,6%	1,1%	↑	↑
Tuszki kurcząt patroszonych 65%	6,16	5,98	5,98	3,0%	3,1%	↑	↔
Ćwiartki z kurczaka	3,63	3,58	3,71	1,3%	-2,2%	↑	↑
Filety z piersi kurczaka	15,99	15,83	13,98	1,0%	14,4%	↔	↓
Filety z piersi indyka	16,34	16,39	17,07	-0,3%	-4,3%	↑	↑
Skrzydła z indyka	4,68	4,71	4,70	-0,7%	-0,5%	↑	↑
Udźce z indyka	7,88	8,48	7,56	-7,1%	4,2%	↑	↓
Podudzia z indyka	4,39	4,80	4,20	-8,4%	4,6%	↓	↑

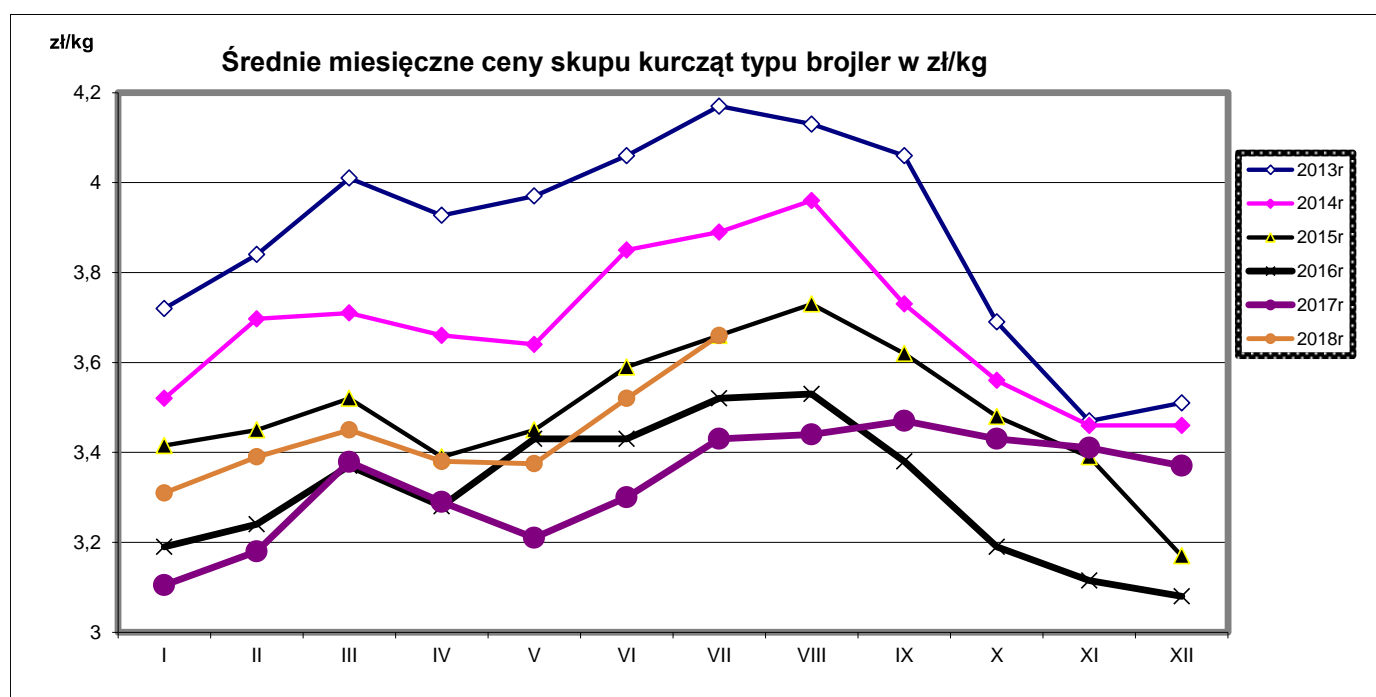

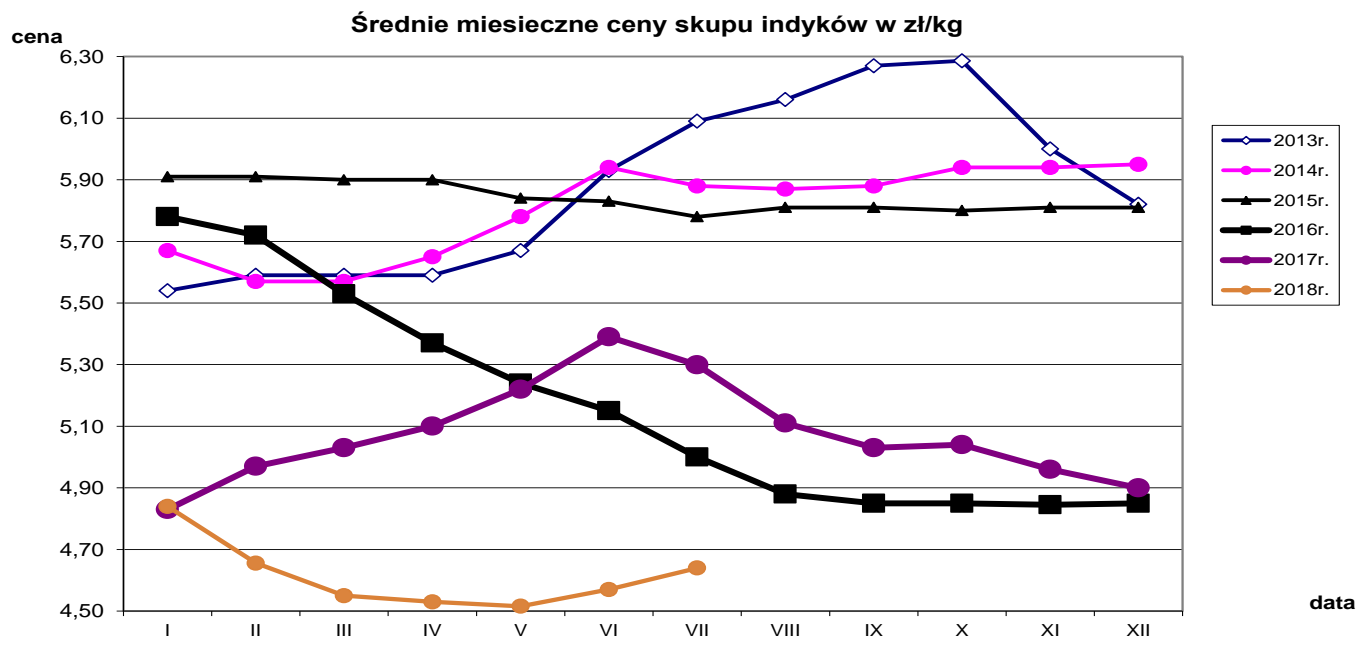

**Średnie miesięczne ceny skupu kurcząt i indyków ( typ brojler, w zł/kg)**

Miesiące/ Regiony	KURCZĘTA				
	POLSKA	Północny	Centralny	Poł-wsch	Zachodni
I 2018	3,31	3,29	3,34	3,34	3,32
II 2018	3,39	3,40	3,39	3,46	3,36
III 2018	3,45	3,46	3,45	3,56	3,43
IV 2018	3,38	3,40	3,37	3,40	3,40
V 2018	3,38	3,37	3,38	3,46	3,35
VI 2018	3,52	3,52	3,52	3,70	3,49
VII 2018	3,66	3,69	3,64	3,95	3,61
Miesiące/ Regiony	INDYKI				
	POLSKA	Północny	Centralny	Poł-wsch	Zachodni
I 2018	4,84	4,93	4,66	4,82	4,81
II 2018	4,66	4,75	4,44	4,43	4,70
III 2018	4,55	4,60	4,36	4,54	4,62
IV 2018	4,53	4,56	4,36	4,30	4,65
V 2018	4,52	4,53	4,36	4,49	4,64
VI 2018	4,57	4,57	4,45	4,66	4,66
VII 2018	4,64	4,63	4,56	4,69	4,76

## Średnie ceny sprzedaży netto w zakładach drobiarskich (na rynek UE- w tym kraj)

Ceny sprzedaży mięsa drobiowego za okres: 2018-08-13 - 2018-08-19

TOWAR	POLSKA		MAKROREGIONY*							
			PÓLNOCNY		CENTRALNY		POŁUD-WSCHOD		ZACHODNI	
	cena w zł/tonę	Zmiana ceny [%]	cena w zł/tonę	Zmiana ceny [%]	cena w zł/tonę	Zmiana ceny [%]	cena w zł/tonę	Zmiana ceny [%]	cena w zł/tonę	Zmiana ceny [%]
tuszki kurcząt patroszonych 65% bez szyj	6 287	0,9	6 661	-1,5	6 157	4,2			6 451	-8,0
tuszki kurcząt patroszonych 65% z szyjami	6 141	3,2	6 227	2,2	6 139	3,2	6 004	1,2	6 262	5,4
tuszki indyków patroszonych 73%	8 094	-0,9			7 530	0,4			9 111	-2,3
ćwiartki z kurczaka	3 628	1,3	3 651	3,3	3 633	2,7	3 953	0,2	3 583	-1,3
skrzydła z kurczaka	5 537	4,2	5 738	-6,0	5 382	3,2	4 861	-4,6	5 752	9,5
filety z piersi kurczaka	15 987	1,0	15 264	0,5	16 110	2,4	15 767	0,3	16 234	-0,2
nogi z kurczaka	5 255	-5,1	4 656	1,2	5 438	-10,7	5 572	-10,8	5 540	2,4
podudzia z kurczaka	5 579	-2,8	5 014	8,8	5 624	-4,7	5 664	-14,1	5 645	-2,4
uda z kurczaka	5 919	-2,3	4 827	-9,5	6 266	0,0	5 824	-1,0	5 692	-2,1
filety z piersi indyka	16 338	-0,3	16 359	0,3	16 179	2,9	16 280	4,5	16 556	-2,2
skrzydła z indyka	4 676	-0,7	4 187	-8,7	4 703	-1,6	4 370	-1,5	5 043	4,4
udźce z indyka	7 876	-7,1	7 609	-6,7	7 896	-4,3	7 510	-4,9	8 839	-7,0
podudzia z indyka	4 393	-8,4	4 191	-10,2	4 426	-7,7	3 679	-1,0	5 193	-4,4
wątroby z kurczaka	2 742	5,2	2 657	-0,6	2 638	6,8	5 632	0,6	2 560	5,4
wątroby z indyka	3 627	-5,6	3 408	6,5	4 650	0,2				

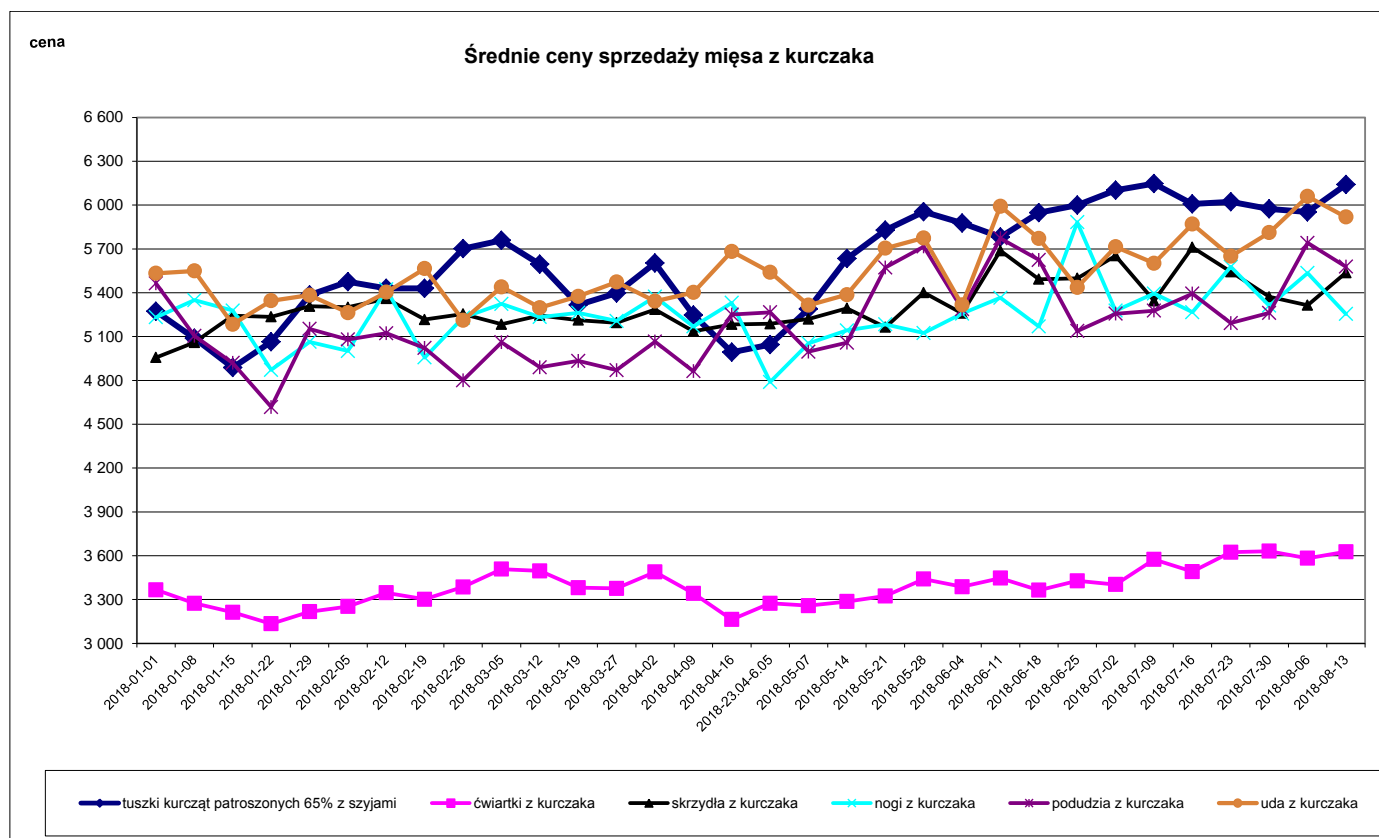

### Średnie ceny sprzedaży filetów z piersi kurczaka

cena

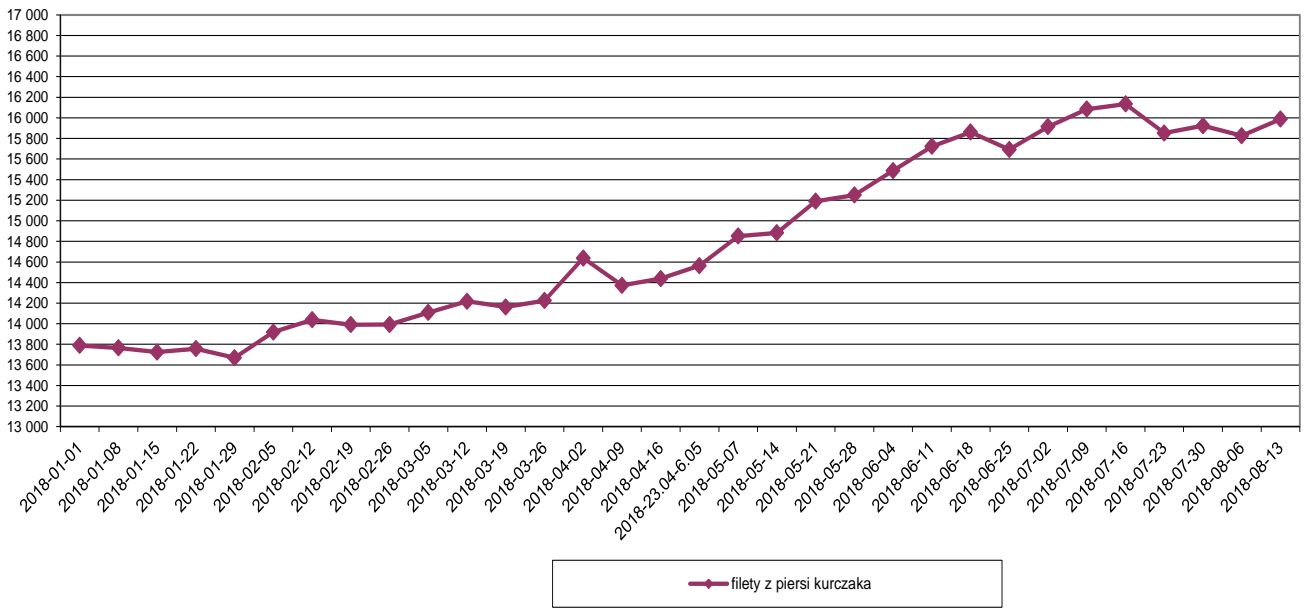

### Średnie ceny sprzedaży mięsa z indyka

cena

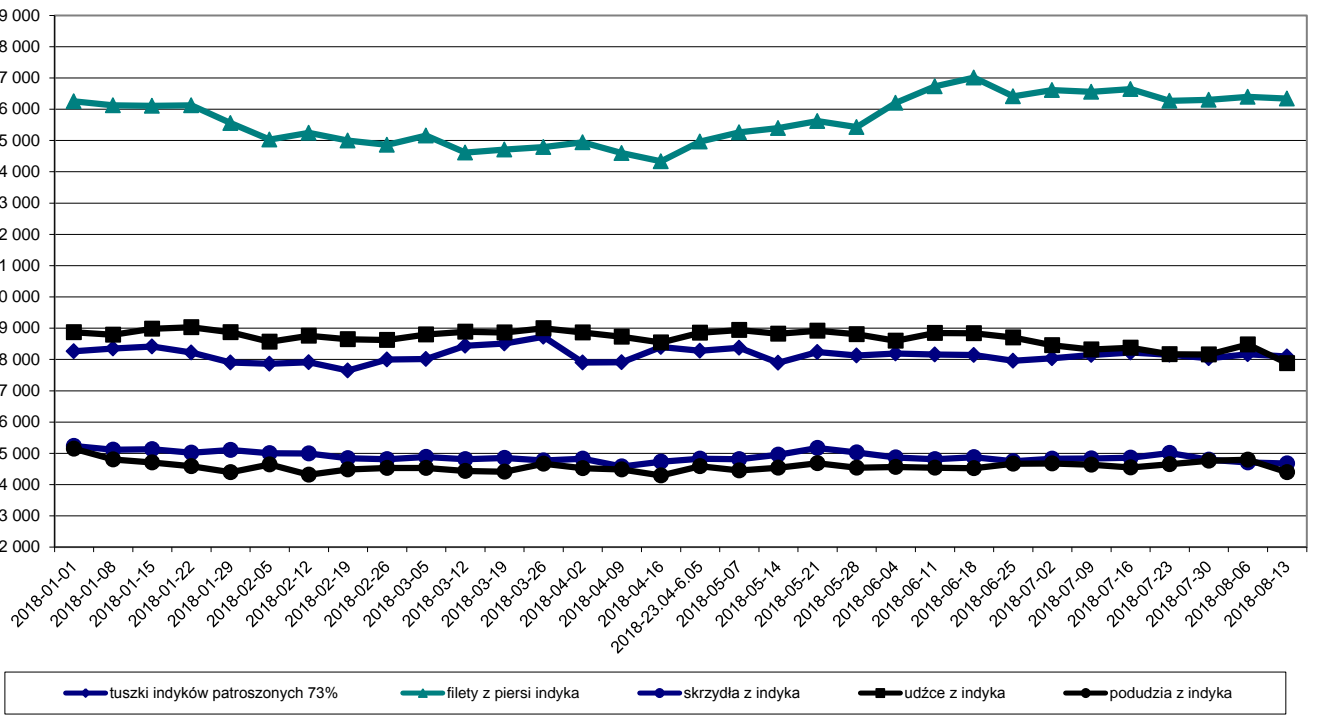

Ceny sprzedaży mięsa drobiowego (LUZEM) za okres:			2018-08-13 - 2018-08-19							
TOWAR			MAKROREGIONY*							
			PÓLNOCNY		CENTRALNY		POŁUD-WSCHOD		ZACHODNI	
	cena w zł/tonę	Zmiana ceny [%]	cena w zł/tonę	Zmiana ceny [%]	cena w zł/tonę	Zmiana ceny [%]	cena w zł/tonę	Zmiana ceny [%]	cena w zł/tonę	Zmiana ceny [%]
tuszki kurcząt patroszonych 65% bez szyj	6 286,6	0,9	6 661,4	-1,5	6 156,7	4,2			6 451,3	-8,0
tuszki kurcząt patroszonych 65% z szyjami	6 096,3	3,4	6 226,7	2,2	6 088,2	3,5	6 036,0	1,5	6 170,3	5,9
tuszki indyków patroszonych 73%	8 094,4	-0,9			7 530,0	0,4			9 110,5	-2,3
ćwiartki z kurczaka	3 485,4	0,0	3 650,7	3,3	3 411,5	0,6	3 946,0	-0,1	3 522,1	-1,0
skrzydła z kurczaka	5 393,4	4,9	5 736,6	-6,0	4 934,8	5,9	4 926,2	-4,7	5 791,9	10,2
filety z piersi kurczaka	15 856,6	-0,1	14 656,1	-1,3	15 449,5	0,3	15 766,8	0,3	16 733,9	-0,2
nogi z kurczaka	4 977,4	-8,3	4 655,8	1,2	5 244,4	-13,8	5 572,2	-10,8	5 057,0	0,2
podudzia z kurczaka	4 732,7	-4,7	5 002,0	8,9	4 441,4	3,5			5 167,5	-7,1
uda z kurczaka	4 926,0	-8,3	4 814,9	-9,5	4 796,9	2,6	5 947,3	-3,8	5 107,0	-10,5
filety z piersi indyka	16 374,4	0,3	16 139,2	-1,4	16 500,0	4,9	16 280,0	4,5	16 626,0	-1,4
skrzydła z indyka	4 635,9	-1,1	4 100,4	-10,3	4 703,1	-1,6	4 370,0	-1,5	5 204,1	8,6
udźce z indyka	7 837,8	-6,6	7 524,0	-5,3	7 890,0	-4,4	7 510,0	-4,9	8 858,0	-7,3
podudzia z indyka	4 349,5	-7,0	4 125,2	-9,8	4 420,0	-7,7	3 679,0	-1,0	5 091,6	3,5
wątroby z kurczaka	2 557,3	0,3	2 656,1	-0,4	2 356,6	-1,7	6 091,6	-1,4	2 523,9	5,4
wątroby z indyka	3 784,0	5,3	3 127,1	8,0	4 650,0	0,2				

Ceny sprzedaży mięsa drobiowego (KONFEKCJONOWANE) za okres:			2018-08-13 - 2018-08-19							
TOWAR	POLSKA		MAKROREGIONY*							
			PÓLNOCNY		CENTRALNY		POŁUD-WSCHOD		ZACHODNI	
	cena w zł/tonę	Zmiana ceny [%]	cena w zł/tonę	Zmiana ceny [%]	cena w zł/tonę	Zmiana ceny [%]	cena w zł/tonę	Zmiana ceny [%]	cena w zł/tonę	Zmiana ceny [%]
tuszki kurcząt patroszonych 65% bez szyj										
tuszki kurcząt patroszonych 65% z szyjami	6 576,8	-2,7	5 888,0		6 784,2	-5,0	5 888,0	0,1	6 566,1	-1,7
tuszki indyków patroszonych 73%										
ćwiartki z kurczaka	5 188,5	11,5	4 112,0	18,7	5 715,1	19,4	4 112,0	6,5	4 290,2	-3,8
skrzydła z kurczaka	6 411,6	3,3	3 733,0	-39,1	6 746,0	1,2	3 733,0	-0,1	5 332,6	1,4
filety z piersi kurczaka	16 210,5	3,0			16 814,8	4,9			15 314,5	2,6
nogi z kurczaka	6 518,4	-4,7			5 924,7	-4,2			6 780,9	-3,8
podudzia z kurczaka	6 996,5	3,2	5 598,0	1,5	7 710,4	11,3	5 598,0	4,0	6 130,5	-3,5
uda z kurczaka	6 882,7	5,0	4 833,0	-18,8	7 179,0	7,5	4 833,0	10,2	6 287,7	3,9
filety z piersi indyka	16 293,9	-1,5			15 910,4				16 441,8	-3,5
skrzydła z indyka	4 864,3	-1,8							4 870,5	-2,8
udźce z indyka	8 831,3	-15,6							8 267,9	-2,7
podudzia z indyka	6 881,7	9,1							6 523,9	5,2
wątroby z kurczaka	4 469,4	11,7	3 448,9	-1,5	4 602,4	8,6	3 448,9	4,6	3 886,1	-1,6
wątroby z indyka										

### Średnie miesięczne ceny sprzedaży kurczaków i indyków (w zł/kg)

KURCZAKI					
Miesiące/ Regiony	POLSKA	Północny	Centralny	Poł-wsch	Zachodni
I 2018	5,18	5,15	5,15	5,00	5,65
II 2018	5,53	5,64	5,52	5,39	5,73
III 2018	5,55	5,65	5,52	5,24	5,94
IV 2018	5,29	5,29	5,23	5,09	5,60
V 2018	5,69	5,70	5,67	5,44	6,02
VI 2018	5,92	6,04	5,89	5,66	6,33
VII 2018	6,10	6,24	6,05	5,95	6,49
INDYKI					
	POLSKA	Północny	Centralny	Poł-wsch	Zachodni
I 2018	8,24	n	n	n	n
II 2018	7,86	n	n	n	n
III 2018	8,47	n	n	n	n
IV 2018	8,09	n	n	n	n
V 2018	8,16	n	n	n	n
VI 2018	8,05	n	n	n	n
VII 2018	8,14	n	n	n	n

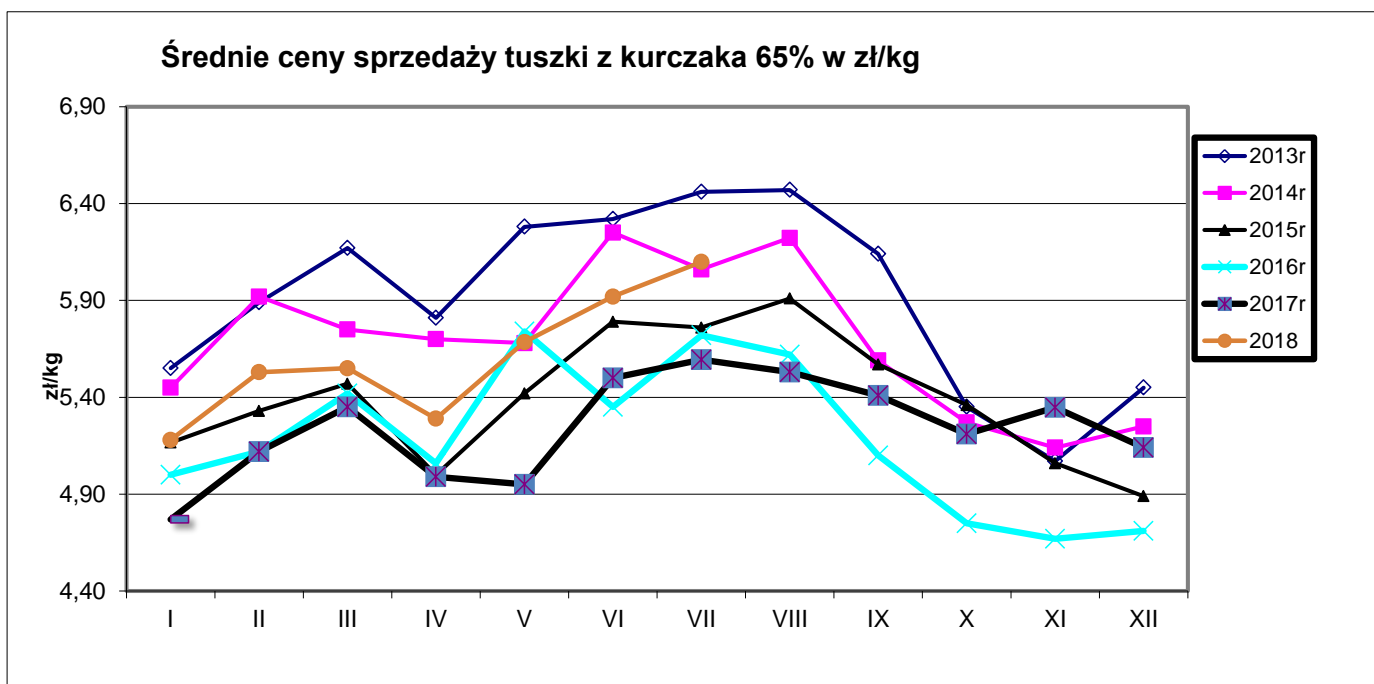

**Ceny sprzedaży filetów z piersi kurczaka w zł/kg**

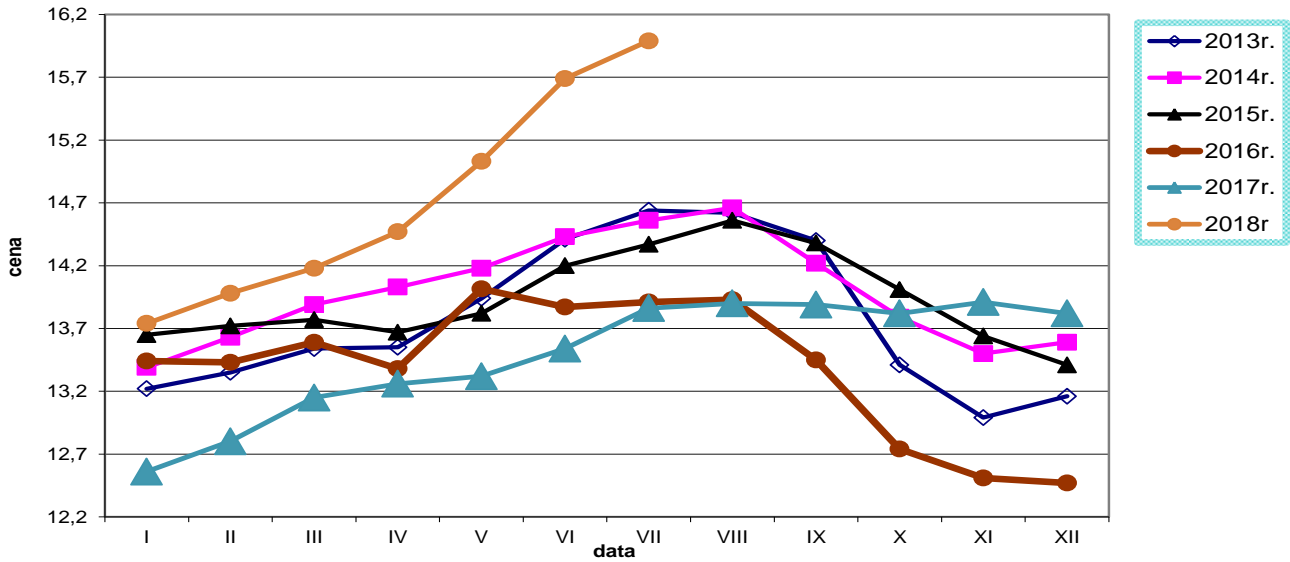

**Ceny sprzedaży tuszki z indyka w zł/kg**

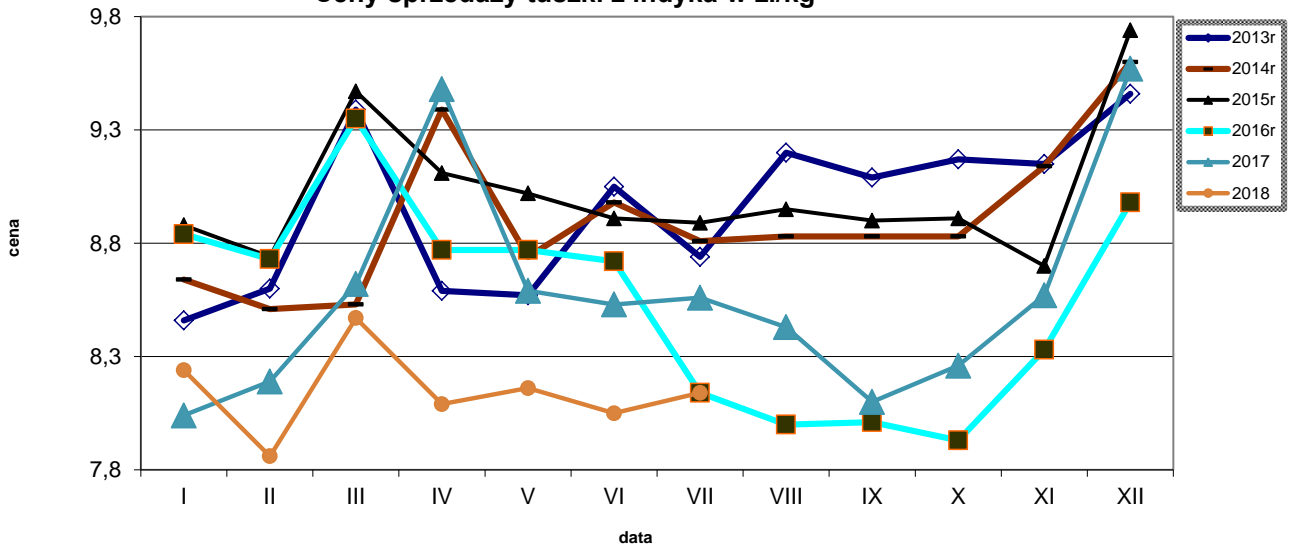

**Ceny sprzedaży filetów z piersi indyka w zł/kg**

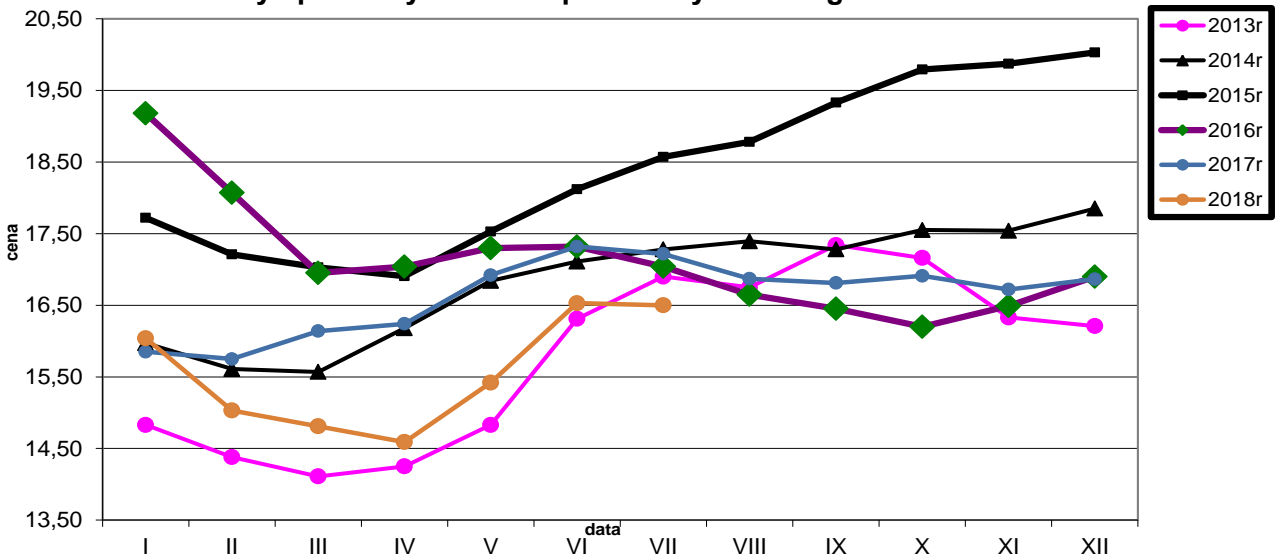



Średnie ceny TUSZEK Z KURCZAKÓW (65%) w Polsce i w UE w okresie V-VIII 2018 r.  
wg danych Komisji Europejskiej

Tygodniowe ceny tuszki z kurczaka 65% w krajach UE ( za 100kg)																														
data	tydzien	Belgia	Bulgaria	Czechy	Dania	Niemcy	Estonia	Grecja	Hiszpania	Francja	Chorwacja	Irlandia	Włochy	Cypr	Litwa	Łotwa	Węgry	Malta	Holandia	Austria	Polska	Portugalia	Rumunia	Słowenia	Słowacja	Finlandia	Szwecja	Anglia	UE_27	tygodniowa zmiana cen
2018-01-01	1	160,00	156,08	191,55	231,03	271,00	c	202,17	(*)	230,00	189,75	96,34	203,75	253,95	c	144,57	150,41	222,50	c	182,65	127,72	150,00	150,97	212,26	161,95	265,04	223,55	148,15	<b>183,06</b>	↓ - 0,2%
2018-01-08	2	158,00	157,98	193,30	235,25	271,00	c	201,33	167,31	230,00	190,59	96,34	206,25	253,95	c	146,77	149,40	222,50	176,00	181,39	123,14	145,00	150,51	221,01	150,16	267,19	251,90	149,23	<b>182,99</b>	↔ - 0,0%
2018-01-15	3	158,00	148,56	191,58	252,97	271,00	c	203,00	165,97	230,00	192,35	96,11	215,00	253,95	c	141,76	146,02	222,50	176,00	181,32	118,38	145,00	149,74	211,52	167,55	266,46	253,84	149,42	<b>183,00</b>	↔ + 0,0%
2018-01-22	4	158,00	150,12	193,10	236,03	271,00	c	202,17	165,49	230,00	191,71	96,11	212,50	253,95	c	144,94	148,20	222,50	c	181,69	122,77	145,00	149,80	211,52	148,20	266,50	237,80	150,77	<b>183,21</b>	↑ + 0,1%
2018-01-29	5	161,00	160,07	193,96	243,74	271,00	c	202,17	161,66	230,00	192,79	96,11	192,50	253,95	c	152,76	150,29	222,50	c	178,31	130,33	142,00	148,93	223,56	154,61	269,44	252,53	152,18	<b>182,73</b>	↓ - 0,3%
2018-02-05	6	(*)	159,32	193,77	258,23	271,00	c	203,00	160,62	230,00	199,22	96,11	192,50	253,95	c	149,29	146,01	222,50	c	178,66	132,21	142,00	150,35	206,53	160,28	266,34	229,93	150,93	<b>182,48</b>	↔ - 0,1%
2018-02-12	7	167,00	156,14	193,02	225,44	271,00	c	202,33	162,06	230,00	196,64	96,11	200,00	253,95	c	145,09	146,34	222,50	c	174,48	130,80	144,00	151,53	214,57	161,83	266,78	226,48	148,95	<b>182,73</b>	↑ + 0,1%
2018-02-19	8	167,00	147,98	195,44	247,48	271,00	c	203,17	162,37	230,00	196,66	96,62	210,00	253,95	c	135,18	145,44	222,50	176,00	179,63	131,13	145,00	152,39	213,17	147,61	266,66	224,60	149,41	<b>183,92</b>	↔ + 0,7%
2018-02-26	9	167,00	166,19	194,60	242,79	271,00	c	203,17	161,18	230,00	193,16	96,62	211,25	253,95	c	152,47	144,62	222,50	176,00	178,69	136,66	149,00	150,67	197,77	149,70	267,28	226,76	147,82	<b>184,69</b>	↔ + 0,4%
2018-03-05	10	167,00	163,89	195,85	257,48	271,00	c	203,17	158,93	230,00	193,71	96,62	215,00	253,95	c	148,31	146,68	222,50	c	179,74	138,63	147,00	154,32	205,99	148,69	267,47	222,86	148,56	<b>182,59</b>	↔ + 0,4%
2018-03-12	11	167,00	159,20	193,62	231,17	271,00	c	201,50	159,94	230,00	190,49	96,62	207,50	253,95	c	147,96	146,29	222,50	176,00	179,30	133,73	147,00	154,20	211,16	145,10	267,05	240,75	149,76	<b>184,89</b>	↓ - 0,7%
2018-03-19	12	167,00	160,58	195,19	233,07	271,00	c	202,33	159,37	230,00	194,68	96,66	202,50	253,95	c	149,94	150,50	222,50	176,00	182,40	126,65	147,00	156,03	218,32	148,65	269,09	240,20	151,42	<b>183,91</b>	↓ - 0,5%
2018-03-26	13	167,00	155,16	194,81	247,09	271,00	c	202,33	160,24	230,00	192,14	96,66	202,50	253,95	c	161,80	152,98	222,50	176,00	176,40	128,60	147,00	156,96	207,85	143,72	268,69	254,41	152,19	<b>184,60</b>	↔ + 0,4%
2018-04-02	14	167,00	149,11	191,69	252,09	271,00	c	201,50	158,89	230,00	196,10	96,66	212,50	253,95	c	146,77	151,69	222,50	c	223,83	133,94	144,00	156,85	214,12	152,41	268,38	229,73	161,44	<b>186,17</b>	↑ + 1,5%
2018-04-09	15	166,00	147,40	197,29	235,55	272,00	c	199,67	158,22	230,00	195,59	96,66	212,50	253,95	c	142,09	150,16	222,50	176,00	221,73	125,82	144,00	156,59	211,01	153,79	268,67	229,08	163,39	<b>185,53</b>	↓ - 0,7%
2018-04-16	16	166,00	169,62	196,42	234,71	272,00	c	200,17	160,65	230,00	193,43	96,04	212,50	253,95	c	139,36	151,19	222,50	176,00	223,67	120,72	144,00	156,17	207,79	148,41	268,37	278,47	162,25	<b>185,32</b>	↔ + 0,0%
2018-04-23	17	166,00	160,25	165,42	235,06	272,00	c	199,33	159,88	230,00	192,37	96,04	212,50	253,95	c	145,14	152,81	222,50	176,00	222,24	120,60	147,00	154,86	222,82	145,45	268,15	198,41	161,16	<b>184,30</b>	↓ - 0,6%
2018-04-30	18	169,00	159,00	192,93	223,23	272,00	c	198,50	161,81	230,00	193,24	96,04	212,50	255,79	c	142,51	154,44	222,50	176,00	220,37	119,52	152,00	154,85	212,10	151,79	268,30	224,27	160,77	<b>184,64</b>	↔ + 0,2%
2018-05-07	19	170,00	163,32	197,14	249,95	274,00	c	199,33	161,81	230,00	193,30	96,04	217,50	255,19	c	146,98	150,34	222,50	176,00	225,02	125,13	155,00	156,92	212,20	157,12	272,32	224,12	168,67	<b>187,66</b>	↑ + 1,6%
2018-05-14	20	174,00	151,92	195,72	243,25	274,00	c	198,83	163,38	230,00	194,48	96,04	217,50	256,93	c	147,02	151,43	222,50	176,00	222,89	132,32	167,00	159,74	211,42	146,01	273,80	226,85	170,12	<b>189,38</b>	↔ + 0,9%
2018-05-21	21	174,00	157,14	195,35	254,95	274,00	c	198,67	165,67	230,00	193,41	97,12	212,50	251,16	c	158,36	153,08	222,50	176,00	223,78	135,92	170,00	159,68	209,34	151,37	273,52	234,00	172,04	<b>190,36</b>	↔ + 0,5%
2018-05-28	22	177,00	151,32	194,92	238,96	274,00	c	(*)	165,69	230,00	194,62	97,12	212,50	251,16	c	154,60	150,89	222,50	c	222,34	138,67	170,00	159,63	204,99	156,12	273,54	220,76	172,78	<b>190,52</b>	↔ + 0,1%
2018-06-04	23	177,00	152,01	193,21	252,91	274,00	c	(*)	165,84	230,00	194,21	97,12	212,50	251,16	c	157,50	151,13	222,50	c	226,23	137,78	173,00	159,33	208,97	159,83	271,08	234,23	171,21	<b>190,64</b>	↔ + 0,1%
2018-06-11	24	177,00	161,37	195,59	251,42	274,00	c	(*)	171,21	230,00	191,98	97,12	212,50	251,16	c	157,94	148,68	222,50	c	223,98	135,93	178,00	160,01	210,95	156,51	270,66	207,64	171,76	<b>190,81</b>	↔ + 0,1%
2018-06-18	25	177,00	147,05	195,16	247,59	274,00	c	(*)	172,29	230,00	194,29	96,82	205,00	251,02	c	153,25	145,67	(*)	c	224,51	138,79	178,00	159,41	213,98	157,21	270,22	227,89	173,04	<b>190,72</b>	↔ - 0,0%
2018-06-25	26	180,00	158,28	191,15	241,15	274,00	c	(*)	174,56	230,00	195,06	96,82	201,25	251,02	c	155,29	147,19	(*)	c	226,24	138,79	167,00	159,55	210,89	153,87	270,10	251,60	171,92	<b>190,38</b>	↔ - 0,2%
2018-07-02	27	180,00	156,23	195,76	249,61	274,00	c	(*)	174,64	230,00	194,75	96,82	186,25	251,02	c	159,45	147,39	(*)	c	226,15	138,81	165,00	159,60	211,65	159,45	270,13	235,81	171,51	<b>188,15</b>	↓ - 1,2%
2018-07-09	28	180,00	142,05	195,27	250,32	277,00	c	(*)	174,73	230,00	192,29	96,82	186,25	255,51	c	159,73	151,53	(*)	c	229,31	142,52	165,00	159,69	211,05	161,24	270,06	232,07	171,57	<b>189,09</b>	↔ + 0,5%
2018-07-16	29	180,00		196,26	239,61	277,00	c	(*)	175,68	230,00	192,04	96,82	186,25	251,02	c	159,62	151,03	(*)	c	228,99	140,43	165,00	160,00	208,62	161,45	269,91	224,80	170,53	<b>188,55</b>	↔ - 0,3%
2018-07-23	30	180,00	159,72	196,34	239,57	277,00	c	(*)	176,78	230,00	191,50	97,32	191,25	250,88	c	156,54	147,93	(*)	c	228,94	140,40	167,00	165,64	207,26	161,30	269,89	233,73	170,43	<b>189,41</b>	↔ + 0,5%
2018-07-30	31	180,00	156,12	198,73	230,97	277,00	c	(*)	(*)	230,00	192,61	97,32	193,75	250,88	c	154,25	151,49	(*)	c	235,29	(*)	163,00	166,10	207,28	158,31	270,73	230,36	170,36	<b>189,72</b>	↔ + 0,2%
2018-08-06	32	181,00	162,02	197,82	240,02	277,00	c	(*)	(*)	230,00	190,29	97,32	193,75	251,02	c	158,39	149,52	(*)	176,00	225,33	140,03	170,00	(*)	207,58	153,34	271,68	230,33	169,33	<b>189,66</b>	↔ - 0,0%

		Miesięczne ceny tuszek z kurcząt (65%) w UE ( za 100kg)													
		2017						2018							
MN/100 KG		lip-17	sie-17	wrz-17	paź-17	lis-17	gru-17	sty-18	lut-18	mar-18	kwi-18	maj-18	cze-18	lip-18	change -1 year
Belgia	EUR	168,58	165,42	165,00	163,52	165,53	162,13	158,74	164,64	167,00	166,37	172,52	177,60	180,00	6,8%
Bulgaria	EUR	151,39	153,61	155,32	147,69	146,22	148,55	153,85	156,53	160,69	156,63	156,97	154,22	150,68	-0,5%
Bulgaria	BGN	296,09	300,44	303,78	288,85	285,97	290,54	300,90	306,15	314,28	306,33	306,99	301,63	294,69	-0,5%
Czechy	EUR	181,45	182,71	182,69	186,03	191,50	190,83	192,54	194,12	194,83	195,11	195,32	193,98	195,93	8,0%
Czechy	CZK	4733,72	4768,68	4763,74	4795,12	4893,23	4891,96	4902,75	4914,55	4953,42	4949,44	5002,79	5001,19	5067,47	7,1%
Dania	EUR	239,01	251,21	257,77	241,20	245,98	237,19	239,30	243,62	242,12	239,08	242,98	247,57	243,77	2,0%
Dania	DKK	1777,42	1868,39	1917,80	1795,19	1830,53	1765,52	1781,71	1813,86	1803,55	1780,70	1809,84	1844,20	1816,71	2,2%
Niemcy	EUR	268,87	270,42	271,00	271,00	271,00	271,00	271,00	271,00	271,00	271,73	273,61	274,00	276,23	2,7%
Estonia	EUR	163,26													
Irlandia	EUR	97,66	97,81	97,72	97,66	97,68	96,78	96,21	96,29	96,64	96,35	96,42	96,99	96,97	-0,7%
Grecja	EUR	205,58	205,36	205,10	204,82	203,65	203,24	202,17	202,77	202,44	200,18	198,97	200,04	200,94	-2,3%
Hiszpania	EUR	177,94	172,34	159,74	152,88	162,84	165,30	165,87	161,63	159,80	159,52	163,54	170,33	175,51	-1,4%
Francja	EUR	230,00	230,00	230,00	230,00	230,00	230,00	230,00	230,00	230,00	230,00	230,00	230,00	230,00	+0,0%
Chorwacja	EUR	186,22	185,60	183,78	180,92	180,80	186,38	191,26	196,37	192,83	194,26	193,75	193,92	192,72	+3,5%
Chorwacja	HRK	1380,13	1374,48	1370,90	1358,26	1365,00	1405,06	1422,29	1460,64	1434,23	1441,70	1432,32	1431,63	1425,55	+3,3%
Włochy	EUR	195,84	202,50	220,50	216,85	206,82	207,42	207,74	200,76	207,58	212,17	214,76	208,50	188,35	-3,8%
Cypr	EUR	253,95	253,95	253,95	253,95	253,95	253,95	253,95	253,95	253,95	254,01	254,27	251,10	251,99	-0,8%
Łotwa	EUR														
Litwa	EUR	147,28	144,17	142,35	140,94	143,88	148,10	145,31	145,55	151,75	143,93	149,68	155,88	158,42	+7,6%
Węgry	EUR	144,77	149,55	147,37	147,20	147,12	147,06	148,68	146,41	148,41	151,61	152,07	148,47	149,53	+3,3%
Węgry	HUF	44426,66	45522,30	45395,74	45615,59	45878,08	46015,47	45980,72	45613,93	46344,66	47265,60	48133,53	47860,63	48568,80	+9,3%
Malta	EUR	222,50	222,50	222,50	222,50	222,50	222,50	222,50	222,50	222,50	222,50	222,50	222,50	222,50	+0,0%
Holandia	EUR	171,00	171,00	171,00											
Austria	EUR	183,03	184,13	182,33	183,59	182,14	182,53	181,43	177,81	179,46	221,24	223,01	224,92	228,95	+25,1%
Polska	EUR	131,51	130,90	127,09	122,28	126,73	123,30	123,71	131,80	132,62	125,19	129,85	137,62	140,49	+6,8%
Polska	PLN	556,86	558,43	542,31	521,43	535,98	518,19	515,15	549,05	557,91	525,11	555,69	592,16	607,99	+9,2%
Portugalia	EUR	173,55	170,90	154,07	143,10	151,00	155,00	145,84	144,00	147,26	145,07	162,45	173,83	165,39	-4,7%
Rumunia	EUR	149,42	154,69	156,11	155,31	154,16	152,39	150,13	150,99	154,72	156,10	158,13	159,58	161,49	+8,1%
Rumunia	RON	682,61	708,29	717,90	712,87	714,20	706,61	697,97	702,96	721,16	727,20	734,06	743,80	751,19	+10,0%
Slovenia	EUR	192,04	187,35	189,29	196,59	199,51	205,13	215,00	211,69	209,24	213,67	210,43	210,59	209,98	+9,3%
Słowacja	EUR	146,68	149,47	148,43	158,73	159,58	152,39	156,74	155,56	147,04	149,86	152,15	156,88	160,47	+9,4%
Finlandia	EUR	254,33	254,40	254,37	254,03	263,68	266,48	266,60	267,07	267,95	268,40	272,30	270,83	270,05	+6,2%
Szwecja	EUR	245,50	251,71	258,19	263,85	237,97	245,98	242,81	230,62	237,43	234,28	226,56	228,68	232,17	-5,4%
Szwecja	SEK	2356,39	2403,81	2460,63	2536,32	2341,03	2444,06	2385,71	2289,39	2411,77	2427,73	2345,29	2350,47	2397,29	+1,7%
Anglia	EUR	149,70	137,02	146,02	146,63	148,77	150,08	149,66	149,90	144,93	161,69	168,76	172,06	171,00	+14,2%
Anglia	GBP	132,65	124,65	130,90	130,61	132,06	132,53	132,28	132,52	127,85	141,05	148,09	151,07	151,72	+14,4%
EURO	EUR	184,24	183,12	183,78	181,68	182,89	183,18	183,04	183,18	183,54	185,30	188,45	190,64	189,87	+3,1%

Wykorzystanie możliwe wyłącznie z podaniem źródła

## Średnie ceny TUSZEK Z KURCZAKÓW (65%) w latach 2015 - 2018

wg danych Zintegrowanego Systemu Rolniczej Informacji Rynkowej

- MRiRW

		I	II	III	IV	V	VI	VII	VIII	IX	X	XI	XII
<b>TUSZEK Z KURCZAKÓW (65%) - [EUR/100kg]</b>													
<b>2015r.</b>	<b>Polska</b>	121	128	132	125	132	139	139	143	133	125	119	115
	<b>UE</b>	186	186	188	188	188	192	193	194	190	187	182	180
<b>2016r.</b>	<b>Polska</b>	115	117	126	118	129	122	129	132	119	110	108	106
	<b>UE</b>	180	178	179	178	183	182	179	177	176	175	174	174
<b>2017r.</b>	<b>Polska</b>	110	120	125	118	117	129	132	131	127	122	127	123
	<b>UE</b>	176	178	178	181	182	185	178	184	184	182	183	183
<b>2018r.</b>	<b>Polska</b>	124	132	133	125	130	138						
	<b>UE</b>	183	183	185	185	187	189						

### Średnie ceny TUSZEK Z KURCZAKÓW (65%) w Polsce i w UE w okresie I-VII 2018r.

wg danych Komisji Europejskiej

KRAJ	1-7.I	8-14.I	15-21.I	22-28.I	29.I-4.II	5-11.II	12-18.II	19-25.II	26.II-4.III	5-11.III	12-18.III	19-25.III	26.III-1.IV	2-8.IV	9-15.IV	16-22.IV	23-29.IV	30.IV-6.V	7-13.V	14-20.V	21-27.V	28.V-3.VI	4-10.VI	11-17.VI	18-24.VI	25.VI-1.VII	2-8.VII
<b>Polska</b>	128	123	118	123	130	132	131	131	137	139	134	127	129	134	126	121	121	120	125	132	136	139	138	136	139	139	139
<b>UE</b>	183	183	183	183	183	183	183	184	185	186	184	184	185	186	185	185	184	184	186	188	189	189	189	189	189	189	186

Wykorzystanie możliwe wyłącznie z podaniem źródła

## Średnie ceny TUSZEK Z KURCZAKÓW (65%) w latach 2015 – 2018( układ miesięczny)

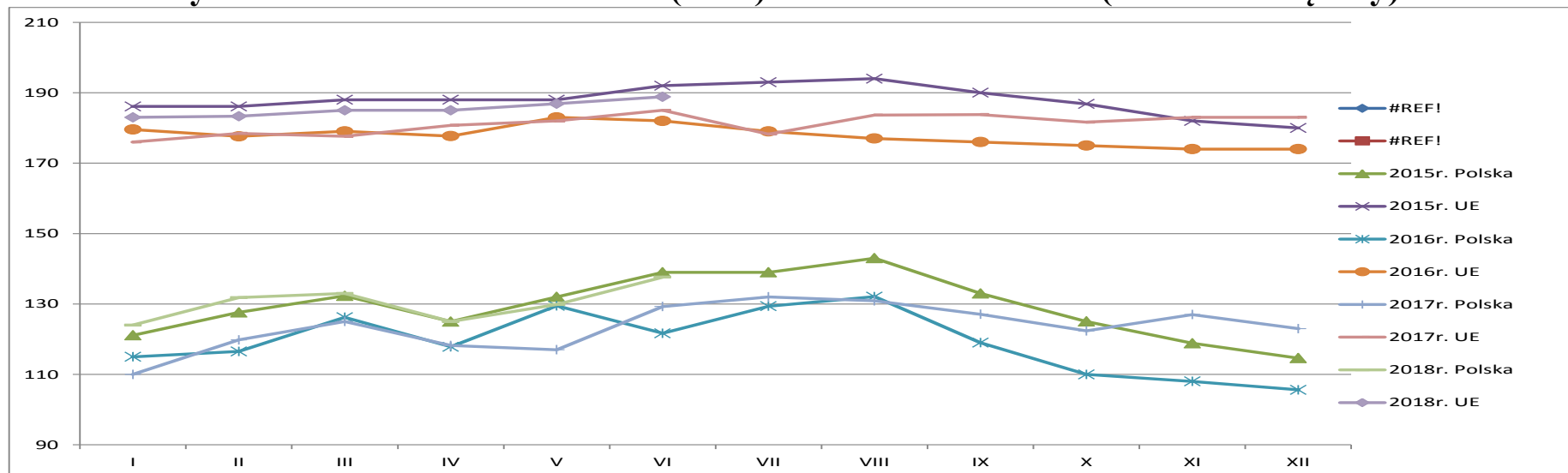

## Średnie ceny TUSZEK Z KURCZAKÓW (65%) w Polsce i w UE w okresie -I-VII.2018r. wg danych Komisji Europejskiej

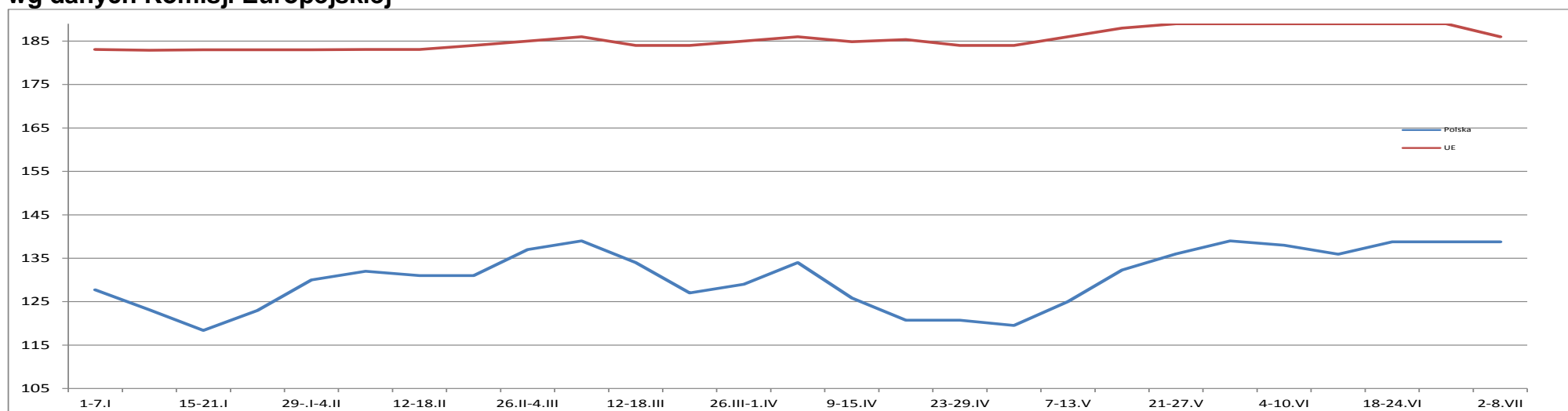

Wykorzystanie możliwe wyłącznie z podaniem źródła

## HANDEL ZAGRANICZNY

Polski eksport, import mięsa drobiowego i podrobów (0207) i drobiu żywego (0105) za I-VI 2018r

(dane wstępne w trakcie weryfikacji-mogą być obarczone błędami)

Mięso drobiowe - kod CN 0207							
WAŻNIEJSZE KRAJE							
EKSPORT							
I-VI 2017r				I-VI 2018r			
Kraj	Wartość [tys. EUR]	Wartość [tys. PLN]	Wolumen [tony]	Kraj	Wartość [tys. EUR]	Wartość [tys. PLN]	Wolumen [tony]
<b>OGÓLEM</b>	<b>902 243</b>	<b>3 876 975</b>	<b>547 137</b>	<b>OGÓLEM</b>	<b>1 102 191</b>	<b>4 634 716</b>	<b>628 339</b>
Niemcy	179 941	772 857	76 972	Niemcy	246 357	1 036 373	98 969
Wielka Brytania	113 861	489 288	46 831	Wielka Brytania	146 024	614 005	52 395
Francja	92 314	397 414	42 972	Francja	97 560	410 116	41 888
Holandia	71 425	306 631	41 173	Holandia	95 754	402 950	49 494
Republika Czeska	67 384	289 206	39 681	Republika Czeska	77 158	324 334	38 117
Hiszpania	34 843	149 510	14 850	Słowacja	44 909	188 794	26 730
Słowacja	32 070	138 223	19 293	Hiszpania	39 465	165 782	17 558
Belgia	29 706	127 344	17 061	Belgia	39 405	165 583	20 439
Bulgaria	25 382	109 182	26 963	Węgry	29 475	123 979	16 720
Hongkong	24 927	107 603	18 322	Bulgaria	25 913	108 940	26 428
Węgry	24 788	106 662	14 991	Litwa	24 709	103 892	15 922
Litwa	24 398	104 860	18 273	Hongkong	24 476	102 890	21 785
Irlandia	19 795	84 967	6 733	Irlandia	22 336	93 980	6 712
Rumunia	18 987	81 545	17 158	Austria	18 961	79 658	7 055
Austria	13 915	59 689	5 085	Rumunia	18 447	77 577	13 944
Dania	12 699	54 640	8 821	Ukraina	13 664	57 460	44 514

dane wstępne

## Mięso drobiowe - kod CN 0207

WAŻNIEJSZE KRAJE

IMPORT							
I-VI 2017r				I-VI 2018r			
Kraj	Wartość [tys. EUR]	Wartość [tys. PLN]	Wolumen [tony]	Kraj	Wartość [tys. EUR]	Wartość [tys. PLN]	Wolumen [tony]
<b>OGÓLEM</b>	<b>44 071</b>	<b>189 801</b>	<b>27 205</b>	<b>OGÓLEM</b>	<b>54 817</b>	<b>230 636</b>	<b>32 301</b>
Niemcy	15 578	66 887	10 782	Ukraina	19 224	80 931	10 620
Wielka Brytania	8 217	35 375	5 364	Niemcy	14 388	60 536	8 068
Słowacja	7 923	34 347	2 913	Wielka Brytania	8 499	35 758	4 683
Węgry	2 257	9 727	2 289	Słowacja	3 198	13 465	962
Republika Czeska	2 025	8 801	736	Węgry	2 420	10 172	2 448
Włochy	1 754	7 535	1 798	Włochy	2 083	8 768	2 205
Holandia	1 514	6 510	635	Francja	1 270	5 324	752
Ukraina	1 141	4 860	647	Holandia	1 123	4 715	522
Hiszpania	890	3 835	456	Hiszpania	557	2 341	642
Francja	723	3 119	202	Austria	485	2 042	92
Rumunia	545	2 351	213	Republika Czeska	334	1 401	85

dane wstępne

**drób żywy - kod CN 0105****WAŻNIEJSZE KRAJE**

<b>EKSPORT</b>							
<b>I-VI 2017r</b>				<b>I-VI 2018r</b>			
<b>Kraj</b>	<b>Wartość [tys. EUR]</b>	<b>Wartość [tys. PLN]</b>	<b>Wolumen [tony]</b>	<b>Kraj</b>	<b>Wartość [tys. EUR]</b>	<b>Wartość [tys. PLN]</b>	<b>Wolumen [tony]</b>
<b>OGÓLEM</b>	<b>20 475</b>	<b>88 150</b>	<b>10 510</b>	<b>OGÓLEM</b>	<b>29 331</b>	<b>123 137</b>	<b>12 536</b>
Niemcy	11 836	50 855	9 664	Niemcy	13 933	58 384	10 641
Ukraina	5 598	24 101	639	Ukraina	7 662	32 250	940
Białoruś	1 011	4 347	62	Chiny	2 631	11 065	6
Litwa	821	3 533	59	Białoruś	1 772	7 469	170
Chiny	758	3 348	2	Litwa	1 270	5 339	581
Rosja	151	668	8	Rosja	565	2 365	15
Węgry	102	445	65	India	316	1 318	2
Dania	67	295	2	Sri Lanka	291	1 216	2

*dane wstępne***drób żywy - kod CN 0105****WAŻNIEJSZE KRAJE**

<b>IMPORT</b>							
<b>I-VI 2017r</b>				<b>I-VI 2018r</b>			
<b>Kraj</b>	<b>Wartość [tys. EUR]</b>	<b>Wartość [tys. PLN]</b>	<b>Wolumen [tony]</b>	<b>Kraj</b>	<b>Wartość [tys. EUR]</b>	<b>Wartość [tys. PLN]</b>	<b>Wolumen [tony]</b>
<b>OGÓLEM</b>	<b>74 869</b>	<b>321 865</b>	<b>58 538</b>	<b>OGÓLEM</b>	<b>74 652</b>	<b>313 775</b>	<b>50 590</b>
Holandia	17 890	76 924	15 047	Holandia	17 357	72 892	11 470
Niemcy	13 272	56 866	6 849	Niemcy	15 315	64 466	5 020
Republika Czeska	9 954	42 728	8 664	Republika Czeska	11 452	48 199	8 608
Słowacja	9 845	42 384	16 445	Węgry	7 594	31 903	8 142
Węgry	6 680	28 627	6 879	Słowacja	7 564	31 737	11 602
Wielka Brytania	4 373	18 905	75	Dania	4 251	17 907	527
Francja	3 654	15 773	343	Wielka Brytania	2 979	12 438	24
Dania	3 021	12 976	328	Francja	2 480	10 441	705
Austria	2 239	9 628	86	Austria	2 145	9 011	83
Litwa	1 652	7 151	2 406	Litwa	1 492	6 258	2 602

*dane wstępne***Wydawca:**

Ministerstwo Rolnictwa i Rozwoju Wsi, Departament Promocji i Jakości Żywności

ul. Wspólna 30

00-930 Warszawa

tel. (022) 623-16-06

fax (022) 623-27-06

Internet: [strona ZSRiR](#)**Autor:**Małgorzata Czeżko, tel. (022) 623-16-06; E-mail: [Małgorzata.Czeżko@minrol.gov.pl](mailto:Malgorzata.Czeżko@minrol.gov.pl)**Warunki otrzymywania biuletynu:**

Biuletyn udostępniany jest wszystkim zainteresowanym bezpłatnie.